

**PAGUESE BOLETAS ELECTRONICAS
CORRESPONDIENTE A PLANTA
ELEVADORA (EDELMAG)**

RESOLUCION (E) N° 2146

PUNTA ARENAS, 10 DIC. 2013

VISTOS:

- a) Ley N° 20.641 que aprobó el Presupuesto para Sector Público para el año 2013, publicado en el Diario Oficial el 22 de Diciembre de 2012;
- b) Las facultades que me confieren los Decretos Supremos N° 355 de 1976 y la Resolución con toma de razón N° 309/12, ambas de Vivienda y Urbanismo;

CONSIDERANDO:

- a) La necesidad de cancelar los consumos Eléctricos de las Boletas Electrónicas presentadas por la EMPRESA ELECTRICA DE MAGALLANES S.A. (EDELMAG) RUT. 88.221.200-9, que se detallan de la Planta Elevadora de Pta. Arenas; correspondiente a Periodo de 28/10/2013 al 27/11/2013.-

RESUELVO:

- I **DISPONER EL PAGO** de los consumos de Edelmag de acuerdo al siguiente detalle:

La Boleta Electrónica N° 1744836 de fecha 02 de DICIEMBRE por valor	\$ 978.950.-
La Boleta Electrónica N° 1744835 de fecha 02 de DICIEMBRE por valor	\$ 121.550.-
La Boleta Electrónica N° 1744989 de fecha 02 de DICIEMBRE por valor	\$ 718.900.-

**BOLETAS ELECTRONICAS PRESENTADAS POR EMPRESA ELECTRICA DE MAGALLANES S.A.-
RUT. 88.221.200-9.-**

VALOR TOTAL \$ 1.819.400.-

- II.- **EL GASTO**, que demande el cumplimiento de la presente Resolución por la suma de \$ 1.819.400 (UN MILLON OCHOCIENTOS DIECINUEVE MIL CUATROCIENTOS PESOS) SE IMPUTARÁ A

ASIGNACION PRESUPUESTARIA	CUENTA CONTABLE	VALOR
2205001 ELECTRICIDAD	5320501	\$ 1.819.400.-



PROTESE, COMUNIQUESE, CUMPLASE Y ARCHIVESE

**JOSE ALEJANDRO CAMELIO THOMSEN
JEFE DEPTO ADM. Y FINANZAS**

SERVIU REGION DE MAGALLANES Y ANTÁRTICA CHILENA

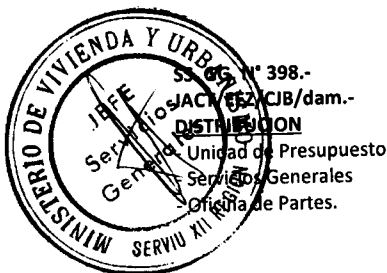

- (1)
- (1)
- (1)

SR(A):

SERVIU REGION DE MAGALLANES

DIRECCIÓN:

TOLEDO VIOLA S/N ENTRE MAIPU Y ANGAMOS

COMUNA:

PUNTA ARENAS

R.U.T.: 88.221.200-9
BOLETA ELECTRÓNICA
N° 1744836

S.I.I. PUNTA ARENAS

N° Docto Interno: 12553046
Fecha de Emisión: 02.DIC.2013
N° Instalación: 66513

N° Cliente: 66513

DATOS DEL CONSUMO

PERIODO DE CONSUMO: 28-OCT-2013 AL 27-NOV-2013

N° MEDIDOR	PROPIEDAD	PERIODO LECTURA	LEC ANT	LEC. ACT	CTE	CONSUMO	UN
96519466	CLIENTE	28/10/2013-27/11/2013	3.708,9600	3.931,1400	40	8.887	kWh
96519466	CLIENTE	28/10/2013-27/11/2013	2.889,7800	3.063,7500	40	6.959	kVARh

Demanda en Horas Punta Leída :16,2 kW
Factor de Potencia:0,79
Fecha Estimada Próxima Lectura:27/12/2013

HISTÓRICO DEL CONSUMO kWh

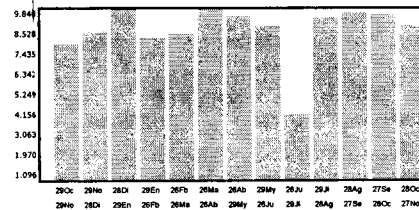

DETALLE DE SU CUENTA

DETALLE	Cantidad	Total
CARGO FIJO	1 \$	1.988
CARGO ENERGIA BASE	8.887 kWh \$	503.278
DEMANDA MAXIMA HP	24,1 kW \$	329.687
RECARGO FACTOR POT.	1 \$	116.615
PAGO FUERA DE PLAZO	1 \$	168
AJUSTE SENCILLO ANT	1 \$	16
AJUSTE SENCILLO	1 \$	-49
INTERESES	1 \$	27.247

COMPENSACIONES

Compensación por Interrupciones:	11/2012-10/2013
Número de Interrupciones Imputables	1
Tiempo de Interrupciones Imputables	seg 6.900
Tiempo a Compensar	seg 0
Consumo Promedio	kWh/seg 0,000000
Energía a Compensar	kWh 0,00000
Costo de Falla	\$/kWh 0,000
Monto a Compensar	\$ 0

Valores con IVA incluido/Tarifas Fijadas según Decreto N°1T/2012. (Publicado en D.O. el 02/04/2013)

Total Boleta	\$	978.983
Otros Cargos	\$	-33
Total Cargos del Mes	\$	978.950
Saldo Anterior	\$	0
Total a Pagar	\$	978.950

Pagar Hasta: 14.DIC.2013

DATOS DEL SERVICIO

Asignado a S/E:	PUNTA ARENAS
Tarifa:	BT3 Presente Punta
Sector Tarifario:	EDELMAG-1
Potencia Conectada:	88 kW
Fecha Término Tarifa:	30/04/2014
Fecha Límite Modificación	31/03/2014
Tarifa:	
Grupo de Consumo:	PUNTA ARENAS
Consumo de Referencia:	15.506 kWh
Grupo de Facturación:	100
Ruta:	3000

MONTO ÚLTIMO PAGO :\$961.600 FECHA : 27/11/2013

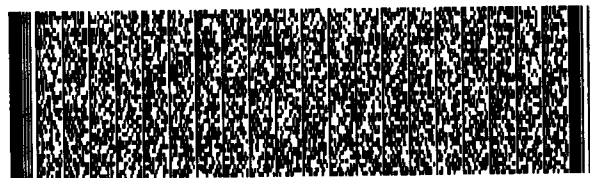

Timbre Electrónico S.I.I. Res. Ex. N° 162 del 28/10/2010

Teléfono Atención a Clientes: 2 714 000

atenciondeclientes@edelmag.cl

www.edelmag.cl

Desde ahora nuestra
Área de Productos y
Servicios cuenta con:



**Conoce
tu número de cliente**

como la palma de tu mano

Tu número de cliente es único e identificador

Solicítalo a tu ejecutivo de atención comercial y tenlo siempre contigo al realizar consultas en:

FONO CLIENTE @ OFICINA VIRTUAL AUTOCONSULTA

FONO CLIENTE **2 714 000**



EMPRESA ELÉCTRICA DE MAGALLANES S.A. TALÓN CONTROL

N° Doc. Interno: 12553046
Fecha de Emisión: 02.DIC.2013
N° de Instalación: 66513
N° Cliente: 66513
Ruta: 3000
Var. Correspo.: RMAN

Total a pagar: \$ 978.950

Pagar Hasta: 14.DIC.2013



11255304666513100000978950

ASPECTOS GENERALES

Evite la acumulación de consumos, otorgando las facilidades para que podamos registrar la lectura del medidor oportunamente. Si encuentra un aviso donde la empresa le informa que la lectura no ha podido ser registrada, existen las siguientes opciones: 1) Puede hacer llegar la lectura a nuestra oficina comercial; 2) Entregue los datos a través de nuestro teléfono de atención de clientes o; 3) enviarla a través de la opción habilitada especialmente para este efecto en nuestro sitio web. Para que la lectura sea considerada en la facturación del mes es importante que sea informada a la brevedad.

Para efectos de suspensión de suministro por deudas, los pagos efectuados en los centros de recaudación externos o vía web, se consideraran efectivamente pagados una vez que EDELMAG haya recibido conforme la disponibilidad de fondos por parte del operador de recaudación externa. En estos casos, para evitar una eventual suspensión del suministro, el cliente deberá mostrar su documento cancelado al personal de suspensiones. Para evitar inconvenientes, le sugerimos cancelar en los centros de recaudación externos sólo hasta 4 días antes de su fecha programada de suspensión de suministro.

El plazo de pago no es válido para cuentas con saldo anterior. En caso que el servicio se encuentre impago, EDELMAG procederá a suspender el suministro transcurridos 45 días desde el vencimiento del primer documento impago, conforme a lo dispuesto en el Artículo 141 del DFL N° 4/20.018 del Ministerio de Economía, Fomento y Reconstrucción y el Artículo N° 147 del D.S. N° 327/97 del Ministerio de Minería. Por razones de seguridad la reconexión de servicios suspendidos se realizará solamente a solicitud del cliente, previo pago de la deuda afecta a suspensión de suministro.

Si desea pagar con cheque, el documento deberá ser extendido a nombre de la EMPRESA ELÉCTRICA DE MAGALLANES S.A., nominativo y cruzado. En estos casos la deuda se entenderá cancelada al momento en que los fondos sean pagados por el banco.

Este documento puede ser cancelado en nuestras oficinas comerciales, bancos (sólo clientes) o en cualquiera de los centros de recaudación externos, aún cuando esté vencida o el servicio se encuentre suspendido.

OFICINAS COMERCIALES

PUNTA ARENAS

Dirección : Croacia 444
 Horario de Atención Comercial : Lun. a Jue. : 08:00 a 12:00 hrs.
 14:00 a 17:00 hrs.
 Viernes : 08:00 a 12:00 hrs.
 14:00 a 16:00 hrs.

PUERTO NATALES

Dirección : Ricardo Krugger 257
 Horario de Atención Comercial : Lun. a Jue. : 08:30 a 12:30 hrs.
 14:30 a 17:00 hrs.
 Viernes : 08:30 a 12:30 hrs.
 14:30 a 16:30 hrs.

PORVENIR

Dirección : Juan Williams 0285
 Horario de Atención Comercial : Lun. a Jue. : 08:30 a 12:00 hrs.
 14:30 a 17:00 hrs.
 Viernes : 08:30 a 12:00 hrs.
 14:30 a 16:00 hrs.

PUERTO WILLIAMS

Dirección : Presidente Ibáñez 130
 Horario de Atención Comercial : Lun. a Vier. : 08:15 a 12:15 hrs.
 14:00 a 16:00 hrs.

Centros de Pago Externos:



consultas al: 600 620 10 10

consultas al: 2 714 050



consultas al:
800 223 017

consultas al:
800 510 101

Pago Web: **SERVI.COM** www.servipag.com



www.bancoestado.cl

CONSULTAS y PRESENTACIONES:

Atención a Clientes

Teléfono: **2 714 000** Fax: 2 714 077

atenciondeclientes@edelmag.cl

www.edelmag.cl

**El hurto de Energía y el vandalismo
 contra las redes de distribución**

¡SON UN DELITO!

**Afectan tu seguridad
 y ponen en riesgo a la comunidad.**

DENÚNCIALOS A 2 714 000

**Atención de Emergencias:
 2 714 000**

**No esperes a que llegue
 la Boleta**

edelmag
 GRUPO CGE

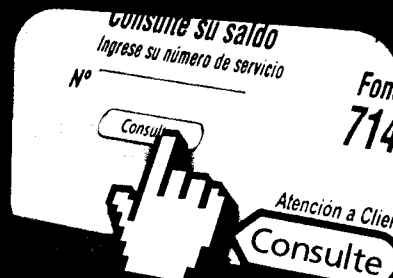

www.edelmag.cl

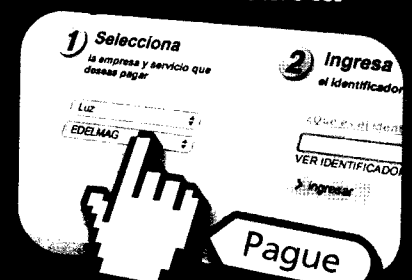

www.servipag.com

DATOS DEL CONSUMO

PERIODO DE CONSUMO: 28-OCT-2013 AL 27-NOV-2013

N° MEDIDOR	PROPIEDAD	PERIODO LECTURA	LEC ANT	LEC. ACT	CTE	CONSUMO	UN
96519467	CLIENTE	28/10/2013-27/11/2013	219,7800	222,8000	40	121	kWh
96519467	CLIENTE	28/10/2013-27/11/2013	78,5400	79,9100	40	55	kVARh

Demanda en Horas Punta Leída :4,7 kW
Factor de Potencia:0,91
Fecha Estimada Próxima Lectura:27/12/2013

HISTÓRICO DEL CONSUMO kWh

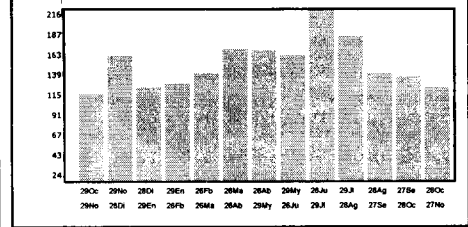

DETALLE DE SU CUENTA

DETALLE	Cantidad	Total
CARGO FIJO	1 \$	1.988
CARGO ENERGIA BASE	121 kWh \$	6.852
DEMANDA MAXIMA HP	7,8 kW \$	106.704
RECARGO FACTOR POT.	1 \$	2.272
PAGO FUERA DE PLAZO	1 \$	168
AJUSTE SENCILLO ANT	1 \$	45
AJUSTE SENCILLO	1 \$	-6
INTERESES	1 \$	3.527

Valores con IVA incluido/Tarifas Fijadas según Decreto N°1T/2012. (Publicado en D.O. el 02/04/2013)

Total Boleta	\$	121.511
Otros Cargos	\$	39
Total Cargos del Mes	\$	121.550
Saldo Anterior	\$	0
Total a Pagar	\$	121.550

Pagar Hasta: 14.DIC.2013

COMPENSACIONES

Compensación por Interrupciones:	11/2012-10/2013
Número de Interrupciones Imputables	1
Tiempo de Interrupciones Imputables	seg 6.900
Tiempo a Compensar	seg 0
Consumo Promedio	kWh/seg 0,0000000
Energía a Compensar	kWh 0,00000
Costo de Falla	\$/kWh 0,000
Monto a Compensar	\$ 0

DATOS DEL SERVICIO

Asignado a S/E:	PUNTA ARENAS
Tarifas:	BT3 Presente Punta
Sector Tarifario:	EDELMAG-1
Potencia Conectada:	88 kW
Fecha Término Tarifa:	30/04/2014
Fecha Límite Modificación:	31/03/2014
Tarifa:	
Grupo de Consumo:	PUNTA ARENAS
Consumo de Referencia:	142 kWh
Grupo de Facturación:	100
Ruta:	3000

MONTO ÚLTIMO PAGO :\$113.000 FECHA : 27/11/2013

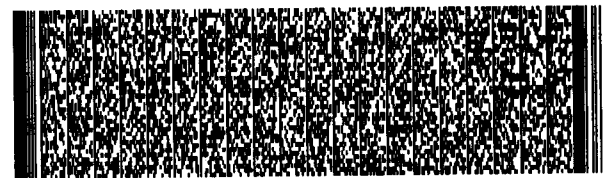

Timbre Electrónico S.I.I. Res. Ex. N° 162 del 28/10/2010

Teléfono Atención a Clientes: 2 714 000

atenciondeclientes@edelmag.cl

www.edelmag.cl

Desde ahora nuestra Area de Productos y Servicios cuenta con:



Conoce tu número de cliente

como la palma de tu mano

Tu número de cliente es único e identificador

Solicítalo a tu ejecutivo de atención comercial y tenlo siempre contigo al realizar consultas en:

FONO CLIENTE @ OFICINA VIRTUAL AUTOCONSULTA

FONO CLIENTE 2 714 000



EMPRESA ELÉCTRICA DE MAGALLANES

N° Doc. Interno: 12553045
Fecha de Emisión: 02.DIC.2013
N° de Instalación: 66508
N° Cliente: 66508
Ruta: 3000
Var. Correspo.: RMAN

Total a pagar: \$ 121.550

Pagar Hasta: 14.DIC.2013



11255304566508100000121550

ASPECTOS GENERALES

Evite la acumulación de consumos, otorgando las facilidades para que podamos registrar la lectura del medidor oportunamente. Si encuentra un aviso donde la empresa le informa que la lectura no ha podido ser registrada, existen las siguientes opciones: 1) Puede hacer llegar la lectura a nuestra oficina comercial; 2) Entregue los datos a través de nuestro teléfono de atención de clientes o; 3) envíarla a través de la opción habilitada especialmente para este efecto en nuestro sitio web. Para que la lectura sea considerada en la facturación del mes es importante que sea informada a la brevedad.

Para efectos de suspensión de suministro por deudas, los pagos efectuados en los centros de recaudación externos o vía web, se considerarán efectivamente pagados una vez que EDELMAG haya recibido conforme la disponibilidad de fondos por parte del operador de recaudación externa. En estos casos, para evitar una eventual suspensión del suministro, el cliente deberá mostrar su documento cancelado al personal de suspensiones. Para evitar inconvenientes, le sugerimos cancelar en los centros de recaudación externos sólo hasta 4 días antes de su fecha programada de suspensión de suministro.

El plazo de pago no es válido para cuentas con saldo anterior. En caso que el servicio se encuentre impago, EDELMAG procederá a suspender el suministro transcurridos 45 días desde el vencimiento del primer documento impago, conforme a lo dispuesto en el Artículo 141 del DFL N° 4/20.018 del Ministerio de Economía, Fomento y Reconstrucción y el Artículo N° 147 del D.S. N° 327/97 del Ministerio de Minería. Por razones de seguridad la reconexión de servicios suspendidos se realizará solamente a solicitud del cliente, previo pago de la deuda afecta a suspensión de suministro.

Si desea pagar con cheque, el documento deberá ser extendido a nombre de la EMPRESA ELÉCTRICA DE MAGALLANES S.A., nominativo y cruzado. En estos casos la deuda se entenderá cancelada al momento en que los fondos sean pagados por el banco.

Este documento puede ser cancelado en nuestras oficinas comerciales, bancos (sólo clientes) o en cualquiera de los centros de recaudación externos, aún cuando esté vencida o el servicio se encuentre suspendido.

OFICINAS COMERCIALES

PUNTA ARENAS

Dirección : Croacia 444
 Horario de Atención Comercial : Lun. a Jue. : 08:00 a 12:00 hrs.
 14:00 a 17:00 hrs.
 Viernes : 08:00 a 12:00 hrs.
 14:00 a 16:00 hrs.

PUERTO NATALES

Dirección : Ricardo Krugger 257
 Horario de Atención Comercial : Lun. a Jue. : 08:30 a 12:30 hrs.
 14:30 a 17:00 hrs.
 Viernes : 08:30 a 12:30 hrs.
 14:30 a 16:30 hrs.

PORVENIR

Dirección : Juan Williams 0285
 Horario de Atención Comercial : Lun. a Jue. : 08:30 a 12:00 hrs.
 14:30 a 17:00 hrs.
 Viernes : 08:30 a 12:00 hrs.
 14:30 a 16:00 hrs.

PUERTO WILLIAMS

Dirección : Presidente Ibáñez 130
 Horario de Atención Comercial : Lun. a Vier. : 08:15 a 12:15 hrs.
 14:00 a 16:00 hrs.

Centros de Pago Externos:



CajaVecina

Edelmás

consultas al: 600 620 10 10

consultas al: 2 714 050

ServiEstado



consultas al:
800 223 017

consultas al:
800 510 101

Pago Web: **SERVI.COM** www.servipag.com

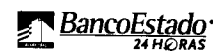

www.bancoestado.cl

El hurto de Energía y el vandalismo
 contra las redes de distribución

¡SON UN DELITO!

Afectan tu seguridad
 y ponen en riesgo a la comunidad.

DENÚNCIALOS A 2 714 000

CONSULTAS y PRESENTACIONES:

Atención a Clientes

Teléfono: **2 714 000** Fax: 2 714 077

atenciondeclientes@edelmag.cl

www.edelmag.cl

Atención de Emergencias:
2 714 000

No esperes a que llegue
 la Boleta

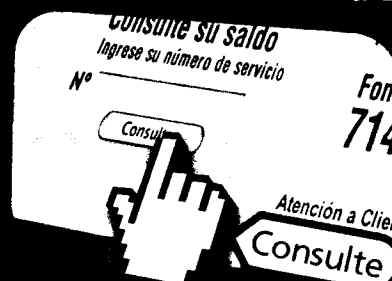

www.edelmag.cl

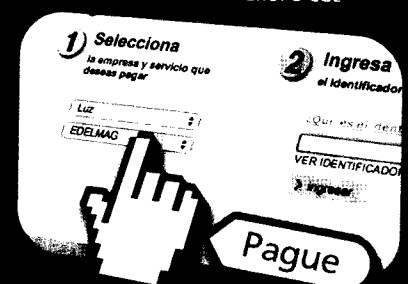

www.servipag.com

DATOS DEL CONSUMO

PERIODO DE CONSUMO: 28-OCT-2013 AL 28-NOV-2013

N° MEDIDOR	PROPIEDAD	PERIODO LECTURA	LEC ANT	LEC. ACT	CTE	CONSUMO	UN
96410543	CLIENTE	28/10/2013-28/11/2013	497,6700	503,6100	80	475	kWh
96410543	CLIENTE	28/10/2013-28/11/2013	106,3100	108,5200	80	177	kVARh

Demanda en Horas Punta Leída :25,7 kW
Factor de Potencia:0,94
Fecha Estimada Próxima Lectura:28/12/2013

HISTÓRICO DEL CONSUMO kWh

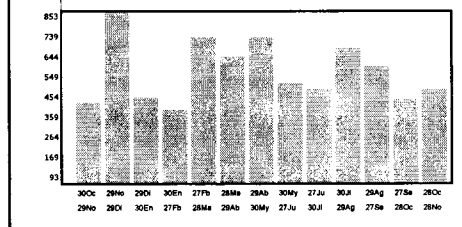

DETALLE DE SU CUENTA

DETALLE	Cantidad	Total
CARGO FIJO	1 \$	1.988
CARGO ENERGIA BASE	475 kWh \$	26.904
DEMANDA MAXIMA HP	48,9 kW \$	668.966
ENVIO ESP.CARGO FIJO	1 \$	168
ENVIO ESP.CARGO VARIABLE	1 \$	493
PAGO FUERA DE PLAZO	1 \$	168
AJUSTE SENCILLO ANT	1 \$	33
AJUSTE SENCILLO	1 \$	-30
INTERESES	1 \$	20.210

Valores con IVA incluido/Tarifas Fijadas según Decreto N°1T/2012. (Publicado en D.O. el 02/04/2013)

Total Boleta	\$	718.897
Otros Cargos	\$	3
Total Cargos del Mes	\$	718.900
Saldo Anterior	\$	0
Total a Pagar	\$	718.900

Pagar Hasta: 14.DIC.2013

COMPENSACIONES

Compensación por Interrupciones:	11/2012-10/2013
Número de Interrupciones Imputables	1
Tiempo de Interrupciones Imputables	seg 7.500
Tiempo a Compensar	seg 0
Consumo Promedio	kWh/seg 0,0000000
Energía a Compensar	kWh 0,00000
Costo de Falla	\$/kWh 0,000
Monto a Compensar	\$ 0

DATOS DEL SERVICIO

Asignado a S/E:	PUNTA ARENAS
Tarifa:	BT3 Presente Punta
Sector Tarifario:	EDELMAG-1
Potencia Conectada:	132 kW
Fecha Término Tarifa:	30/04/2014
Fecha Límite Modificación:	31/03/2014
Tarifa:	
Grupo de Consumo:	PUNTA ARENAS
Consumo de Referencia:	532 kWh
Grupo de Facturación:	100
Ruta:	4000

MONTO ÚLTIMO PAGO :\$678.550 FECHA : 27/11/2013



Timbre Electrónico S.I.I. Res. Ex. N° 162 del 28/10/2010

Teléfono Atención a Clientes: 2 714 000

atenciondeclientes@edelmag.cl

www.edelmag.cl

Desde ahora nuestra Área de Productos y Servicios cuenta con:



Conoce tu número de cliente
como la palma de tu mano

Tu número de cliente es único e identificador

Solicítalo a tu ejecutivo de atención comercial y tenlo siempre contigo al realizar consultas en:

FONO CLIENTE @ OFICINA VIRTUAL AUTOCONSULTA

FONO CLIENTE **2 714 000**



TALÓN CONTROL
EMPRESA ELÉCTRICA DE MAGALLANES S.A.

N° Doc. Interno: 12553199
Fecha de Emisión: 02.DIC.2013
N° de Instalación: 66444
N° Cliente: 66444
Ruta: 4000
Var. Correspo.: DBO1

Total a pagar: \$ 718.900

Pagar Hasta: 14.DIC.2013



11255319966444100000718900

ASPECTOS GENERALES

Evite la acumulación de consumos, otorgando las facilidades para que podamos registrar la lectura del medidor oportunamente. Si encuentra un aviso donde la empresa le informa que la lectura no ha podido ser registrada, existen las siguientes opciones: 1) Puede hacer llegar la lectura a nuestra oficina comercial; 2) Entregue los datos a través de nuestro teléfono de atención de clientes o; 3) enviarla a través de la opción habilitada especialmente para este efecto en nuestro sitio web. Para que la lectura sea considerada en la facturación del mes es importante que sea informada a la brevedad.

Para efectos de suspensión de suministro por deudas, los pagos efectuados en los centros de recaudación externos o vía web, se considerarán efectivamente pagados una vez que EDELMAG haya recibido conforme la disponibilidad de fondos por parte del operador de recaudación externa. En estos casos, para evitar una eventual suspensión del suministro, el cliente deberá mostrar su documento cancelado al personal de suspensiones. Para evitar inconvenientes, le sugerimos cancelar en los centros de recaudación externos sólo hasta 4 días antes de su fecha programada de suspensión de suministro.

El plazo de pago no es válido para cuentas con saldo anterior. En caso que el servicio se encuentre impago, EDELMAG procederá a suspender el suministro transcurridos 45 días desde el vencimiento del primer documento impago, conforme a lo dispuesto en el Artículo 141 del DFL N° 4/20.018 del Ministerio de Economía, Fomento y Reconstrucción y el Artículo N° 147 del D.S. N° 327/97 del Ministerio de Minería. Por razones de seguridad la reconexión de servicios suspendidos se realizará solamente a solicitud del cliente, previo pago de la deuda afecta a suspensión de suministro.

Si desea pagar con cheque, el documento deberá ser extendido a nombre de la EMPRESA ELÉCTRICA DE MAGALLANES S.A., nominativo y cruzado. En estos casos la deuda se entenderá cancelada al momento en que los fondos sean pagados por el banco.

Este documento puede ser cancelado en nuestras oficinas comerciales, bancos (sólo clientes) o en cualquiera de los centros de recaudación externos, aún cuando esté vencida o el servicio se encuentre suspendido.

OFICINAS COMERCIALES

PUNTA ARENAS

Dirección : Croacia 444
 Horario de Atención Comercial : Lun. a Jue. : 08:00 a 12:00 hrs.
 14:00 a 17:00 hrs.
 Viernes : 08:00 a 12:00 hrs.
 14:00 a 16:00 hrs.

PUERTO NATALES

Dirección : Ricardo Kruger 257
 Horario de Atención Comercial : Lun. a Jue. : 08:30 a 12:30 hrs.
 14:30 a 17:00 hrs.
 Viernes : 08:30 a 12:30 hrs.
 14:30 a 16:30 hrs.

PORVENIR

Dirección : Juan Williams 0285
 Horario de Atención Comercial : Lun. a Jue. : 08:30 a 12:00 hrs.
 14:30 a 17:00 hrs.
 Viernes : 08:30 a 12:00 hrs.
 14:30 a 16:00 hrs.

PUERTO WILLIAMS

Dirección : Presidente Ibáñez 130
 Horario de Atención Comercial : Lun. a Vier. : 08:15 a 12:15 hrs.
 14:00 a 16:00 hrs.

Centros de Pago Externos:



consultas al: 600 620 10 10

consultas al: 2 714 050



consultas al:
800 223 017

consultas al:
800 510 101

Pago Web: **SERVI.COM** www.servipag.com

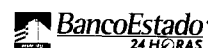

www.bancoestado.cl

CONSULTAS y PRESENTACIONES:

Atención a Clientes

Teléfono: **2 714 000** Fax: 2 714 077

atenciondeclientes@edelmag.cl

www.edelmag.cl

**El hurto de Energía y el vandalismo
 contra las redes de distribución**

¡SON UN DELITO!

**Afectan tu seguridad
 y ponen en riesgo a la comunidad.**

DENÚNCIALOS A 2 714 000

**Atención de Emergencias:
 2 714 000**

**No esperes a que llegue
 la Boleta**

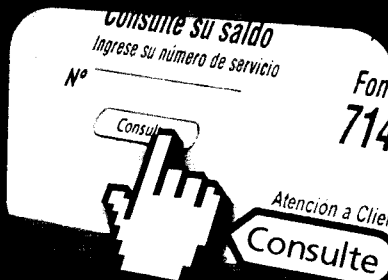

www.edelmag.cl

edelmag

GRUPO CGE

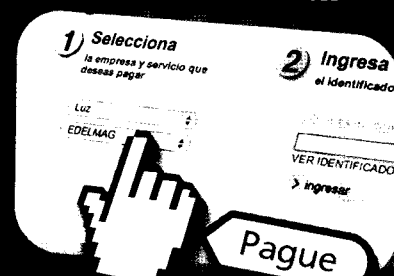

www.servipag.com