

**PAGUESE BOLETAS ELECTRONICAS
CORRESPONDIENTE A PLANTA
ELEVADORA (EDELMAG)**

RESOLUCION (E) N° 1707 / -

PUNTA ARENAS, 16 OCT. 2013

VISTOS:

- a) Ley N° 20.641 que aprobó el Presupuesto para Sector Público para el año 2013, publicado en el Diario Oficial el 22 de Diciembre de 2012;
- b) Las facultades que me confieren los Decretos Supremos N° 355 de 1976 y la Resolución con toma de razón N° 309/12, ambas de Vivienda y Urbanismo;

CONSIDERANDO:

- a) La necesidad de cancelar los consumos Eléctricos de las Boletas Electrónicas presentadas por la EMPRESA ELECTRICA DE MAGALLANES S.A. (EDELMAG) RUT. 88.221.200-9, que se detallan de Planta Elevadora de Pta. Arenas; correspondiente al mes de Septiembre de 2013.-

RESUELVO:

- I **DISPONER EL PAGO** de los consumos de Edelmag de acuerdo al siguiente detalle:

La Boleta Electrónica N° 1646806 de fecha 01 de Octubre por valor \$ 1.050.100 ;
 La Boleta Electrónica N° 1646805 de fecha 01 de Octubre de \$ 2013 por valor de \$ 141.150 ;
 La Boleta Electrónica N° 1646961 de fecha 01 de Octubre de 2013 por valor de de \$ 772.500 ;
**BOLETAS ELECTRONICAS PRESENTADAS POR EMPRESA ELECTRICA DE MAGALLANES S.A.-
 RUT. 88.221.200-9.-**

VALOR TOTAL \$ 1.963.750.-

- II.- **EL GASTO**, que demande el cumplimiento de la presente Resolución por la suma de \$ 1.963.750 (UN MILLON NOVECIENTOS SESENTA Y TRES MIL SETECIENTOS CINCUENTA PESOS)SE IMPUTARÁ A ASIGNACION PRESUPUESTARIA CUENTA CONTABLE VALOR
 2205001 ELECTRICIDAD 5320501 \$ 1.963.750.-

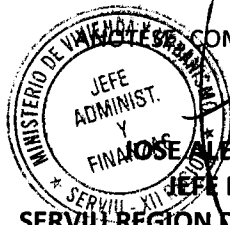

COMUNIQUESE CUMPLASE Y ARCHIVASE

JOSE ALEJANDRO CAMELIO THOMSEN

JEFE DEPTO ADM. Y FINANZAS

SERVIU REGION DE MAGALLANES Y ANTÁRTICA CHILENA

- Unidad de Presupuesto (1)
- Servicios Generales (1)
- Oficina de Partes. (1)

SR(A):

SERVIU REGION DE MAGALLANES

DIRECCIÓN:

TOLEDO VIOLA S/N ENTRE MAIPU Y ANGAMOS

COMUNA:

PUNTA ARENAS

R.U.T.: 88.221.200-9
BOLETA ELECTRÓNICA
N° 1646806

S.I.I. PUNTA ARENAS

N° Docto Interno: 12450627
Fecha de Emisión: 01.OCT.2013
N° Instalación: 66513

N° Cliente: 66513

DATOS DEL CONSUMO

PERIODO DE CONSUMO: 28-AGO-2013 AL 27-SEP-2013

N° MEDIDOR	PROPIEDAD	PERIODO LECTURA	LEC ANT	LEC. ACT	CTE	CONSUMO	UN
96519466	CLIENTE	28/08/2013-27/09/2013	3.228,7500	3.469,2300	40	9.619	kWh
96519466	CLIENTE	28/08/2013-27/09/2013	2.517,1100	2.704,1500	40	7.482	kVARh

Demanda en Horas Punta Leída :18,7 kW
Factor de Potencia:0,79
Fecha Estimada Próxima Lectura:27/10/2013

HISTÓRICO DEL CONSUMO kWh

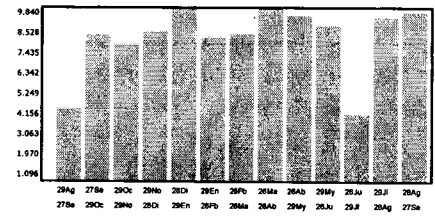

DETALLE DE SU CUENTA

DETALLE	Cantidad	Total
CARGO FIJO	1 \$	1.969
CARGO ENERGIA BASE	9.619 kWh \$	529.062
DEMANDA MAXIMA HP	24,1 kW \$	326.385
RECARGO FACTOR POT.	1 \$	119.763
PAGO FUERA DE PLAZO	1 \$	167
INTERESES RELIQUIDACION (*)	1 \$	2.357
CUOTA N°5/5 RELIQUIDACION (*)	1 \$	27.374
AJUSTE SENCILLO ANT	1 \$	29
AJUSTE SENCILLO	1 \$	-46
INTERESES	1 \$	10.840

Valores con IVA incluido/Tarifas Fijadas según Decreto N°1T/2012. (Publicado en D.O. el 02/04/2013)

Total Boleta	\$	1.017.917
Otros Cargos	\$	-17
Total Cargos del Mes	\$	1.017.900
Saldo Anterior	\$	1.050.100
Total a Pagar	\$	2.068.000

Pagar Hasta: 14.OCT.2013

COMPENSACIONES

Compensación por Interrupciones:	09/2012-08/2013
Número de Interrupciones Imputables	1
Tiempo de Interrupciones Imputables	seg 6.900
Tiempo a Compensar	seg 0
Consumo Promedio	kWh/seg 0,000000
Energía a Compensar	kWh 0,00000
Costo de Falla	\$/kWh 0,000
Monto a Compensar	\$ 0

DATOS DEL SERVICIO

Asignado a S/E:	PUNTA ARENAS
Tarifa:	BT3 Presente Punta
Sector Tarifario:	EDELMAG-1
Potencia Conectada:	88 kW
Fecha Término Tarifa:	30/04/2014
Fecha Límite Modificación	31/03/2014
Tarifa:	
Grupo de Consumo:	PUNTA ARENAS
Consumo de Referencia:	23.200 kWh
Grupo de Facturación:	100
Ruta:	3000

SUSPENSIÓN a partir del 01/11/2013. Valor de la suspensión y reposición \$16.747.- más IVA (aprox.). Valor Fijado DS 197/09. Deuda afecta a suspensión \$1.050.100.-
MONTO ÚLTIMO PAGO :\$2.656.150 FECHA : 26/08/2013
(*) Reliquidación de acuerdo al artículo 192° del D.F.L. N° 4, de 2006, del Ministerio de Economía, Fomento y Reconstrucción, Ley General de Servicios Eléctricos.



Timbre Electrónico S.I.I. Res. Ex. N° 162 del 28/10/2010

Teléfono Atención a Clientes: 2 714 000

atenciondeclientes@edelmag.cl

www.edelmag.cl

Desde ahora nuestra
Área de Productos y
Servicios cuenta con:



Conoce tu número de cliente
como la palma de tu mano

Tu número de cliente es único e identificador

Tu número de cliente es único e identificador

Solicítalo a tu ejecutivo de atención comercial y tenlo siempre contigo al realizar consultas en:

FONO CLIENTE OFICINA VIRTUAL AUTOCONSULTA

FONO CLIENTE **2 714 000**



TALÓN CONTROL
EMPRESA ELÉCTRICA DE MAGALLANES S.A.

N° Doc. Interno: 12450627
Fecha de Emisión: 01.OCT.2013
N° de Instalación: 66513
N° Cliente: 66513
Ruta: 3000
Var. Correspo.: RMAN

Total a pagar: \$ 2.068.000

Pagar Hasta: 14.OCT.2013



11245062766513100002068000

ASPECTOS GENERALES

Evite la acumulación de consumos, otorgando las facilidades para que podamos registrar la lectura del medidor oportunamente. Si encuentra un aviso donde la empresa le informa que la lectura no ha podido ser registrada, existen las siguientes opciones: 1) Puede hacer llegar la lectura a nuestra oficina comercial; 2) Entregue los datos a través de nuestro teléfono de atención de clientes o; 3) enviarla a través de la opción habilitada especialmente para este efecto en nuestro sitio web. Para que la lectura sea considerada en la facturación del mes es importante que sea informada a la brevedad.

Para efectos de suspensión de suministro por deudas, los pagos efectuados en los centros de recaudación externos o vía web, se considerarán efectivamente pagados una vez que EDELMAG haya recibido conforme la disponibilidad de fondos por parte del operador de recaudación externa. En estos casos, para evitar una eventual suspensión del suministro, el cliente deberá mostrar su documento cancelado al personal de suspensiones. Para evitar inconvenientes, le sugerimos cancelar en los centros de recaudación externos sólo hasta 4 días antes de su fecha programada de suspensión de suministro.

El plazo de pago no es válido para cuentas con saldo anterior. En caso que el servicio se encuentre impago, EDELMAG procederá a suspender el suministro transcurridos 45 días desde el vencimiento del primer documento impago, conforme a lo dispuesto en el Artículo 141 del DFL N° 4/20.018 del Ministerio de Economía, Fomento y Reconstrucción y el Artículo N° 147 del D.S. N° 327/97 del Ministerio de Minería. Por razones de seguridad la reconexión de servicios suspendidos se realizará solamente a solicitud del cliente, previo pago de la deuda afecta a suspensión de suministro.

Si desea pagar con cheque, el documento deberá ser extendido a nombre de la EMPRESA ELÉCTRICA DE MAGALLANES S.A., nominativo y cruzado. En estos casos la deuda se entenderá cancelada al momento en que los fondos sean pagados por el banco.

Este documento puede ser cancelado en nuestras oficinas comerciales, bancos (sólo clientes) o en cualquiera de los centros de recaudación externos, aún cuando esté vencida o el servicio se encuentre suspendido.

OFICINAS COMERCIALES

PUNTA ARENAS

Dirección : Croacia 444
Horario de Atención Comercial : Lun. a Jue. : 08:00 a 12:00 hrs.
14:00 a 17:00 hrs.
Viernes : 08:00 a 12:00 hrs.
14:00 a 16:00 hrs.

PUERTO NATALES

Dirección : Ricardo Krugger 257
Horario de Atención Comercial : Lun. a Jue. : 08:30 a 12:30 hrs.
14:30 a 17:00 hrs.
Viernes : 08:30 a 12:30 hrs.
14:30 a 16:30 hrs.

PORVENIR

Dirección : Juan Williams 0285
Horario de Atención Comercial : Lun. a Jue. : 08:30 a 12:00 hrs.
14:30 a 17:00 hrs.
Viernes : 08:30 a 12:00 hrs.
14:30 a 16:00 hrs.

PUERTO WILLIAMS

Dirección : Presidente Ibáñez 130
Horario de Atención Comercial : Lun. a Vier. : 08:15 a 12:15 hrs.
14:00 a 16:00 hrs.

Centros de Pago Externos:



consultas al: 600 620 10 10



CajaVecina **Edelmás**

consultas al: 2 714 050

ServiEstado

Sencillo

consultas al:
800 223 017

UNI

consultas al:
800 510 101

Pago Web: **SERVI.COM** www.servipag.com

BancoEstado
24 HORAS

www.bancoestado.cl

CONSULTAS y PRESENTACIONES:

Atención a Clientes

Teléfono: **2 714 000** Fax: 2 714 077

atencionclientes@edelmag.cl

www.edelmag.cl

El hurto de Energía y el vandalismo
contra las redes de distribución

¡SON UN DELITO!

Afectan tu seguridad
y ponen en riesgo a la comunidad.

DENÚNCIALOS A 2 714 000

Atención de Emergencias:
2 714 000

No esperes a que llegue
la Boleta

edelmag
GRUPO CGE

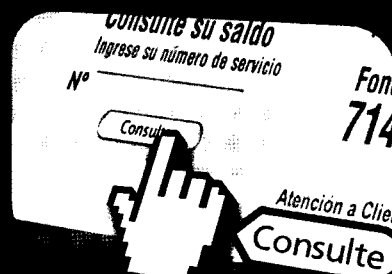

www.edelmag.cl

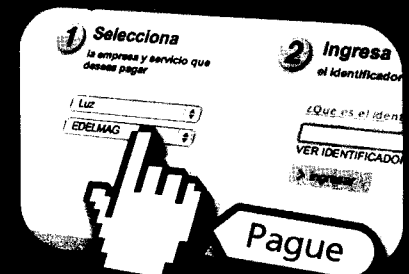

www.servipag.com

edelmag

GRUPO CGE

EMPRESA ELÉCTRICA DE
MAGALLANES S.A.
RUT.: 88.221.200-9Generación, Transporte, Distribución
y Suministro de Energía Eléctrica,
Venta de Materiales Eléctricos.
Punta Arenas: Croacia 444, Casilla
52-D, Puerto Natales: Avda. España
1797. Porvenir: J. Williams 0285.
Puerto Williams: Pde. Ibañez 130.
Rio Verde: Lote DOS-B S/N,
Estancia Rio Cañadón. - Chile -

SR(A):

SERVIU REGION DE MAGALLANES

DIRECCIÓN:
COMUNA:JULIA GARAY GUERRA S/N BOMBA DE AGUA
PUNTA ARENASR.U.T.: 88.221.200-9
BOLETA ELECTRÓNICA
N° 1646805

S.I.I. PUNTA ARENAS

N° Docto Interno: 12450626
Fecha de Emisión: 01.OCT.2013
N° Instalación: 66508

N° Cliente: 66508

DATOS DEL CONSUMO

PERIODO DE CONSUMO: 28-AGO-2013 AL 27-SEP-2013

N° MEDIDOR	PROPIEDAD	PERIODO LECTURA	LEC ANT	LEC. ACT	CTE	CONSUMO	UN
96519467	CLIENTE	28/08/2013-27/09/2013	213	216,4600	40	138	kWh
96519467	CLIENTE	28/08/2013-27/09/2013	75,2000	76,9700	40	71	kVarh

Demanda en Horas Punta Leída :4,5 kW
Factor de Potencia:0,89
Fecha Estimada Próxima Lectura:27/10/2013

HISTÓRICO DEL CONSUMO kWh

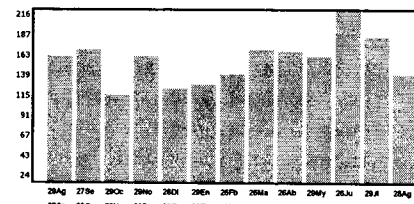

ASPECTOS GENERALES

Evite la acumulación de consumos, otorgando las facilidades para que podamos registrar la lectura del medidor oportunamente. Si encuentra un aviso donde la empresa le informa que la lectura no ha podido ser registrada, existen las siguientes opciones: 1) Puede hacer llegar la lectura a nuestra oficina comercial; 2) Entregue los datos a través de nuestro teléfono de atención de clientes o; 3) envíarla a través de la opción habilitada especialmente para este efecto en nuestro sitio web. Para que la lectura sea considerada en la facturación del mes es importante que sea informada a la brevedad.

Para efectos de suspensión de suministro por deudas, los pagos efectuados en los centros de recaudación externos o vía web, se considerarán efectivamente pagados una vez que EDELMAG haya recibido conforme la disponibilidad de fondos por parte del operador de recaudación externa. En estos casos, para evitar una eventual suspensión del suministro, el cliente deberá mostrar su documento cancelado al personal de suspensiones. Para evitar inconvenientes, le sugerimos cancelar en los centros de recaudación externos sólo hasta 4 días antes de su fecha programada de suspensión de suministro.

El plazo de pago no es válido para cuentas con saldo anterior. En caso que el servicio se encuentre impago, EDELMAG procederá a suspender el suministro transcurridos 45 días desde el vencimiento del primer documento impago, conforme a lo dispuesto en el Artículo 141 del DFL N° 4/20.018 del Ministerio de Economía, Fomento y Reconstrucción y el Artículo N° 147 del D.S. N° 327/97 del Ministerio de Minería. Por razones de seguridad la reconexión de servicios suspendidos se realizará solamente a solicitud del cliente, previo pago de la deuda afecta a suspensión de suministro.

Si desea pagar con cheque, el documento deberá ser extendido a nombre de la EMPRESA ELÉCTRICA DE MAGALLANES S.A., nominativo y cruzado. En estos casos la deuda se entenderá cancelada al momento en que los fondos sean pagados por el banco.

Este documento puede ser cancelado en nuestras oficinas comerciales, bancos (sólo clientes) o en cualquiera de los centros de recaudación externos, aún cuando esté vencida o el servicio se encuentre suspendido.

OFICINAS COMERCIALES

PUNTA ARENAS

Dirección : Croacia 444
 Horario de Atención Comercial : Lun. a Jue. : 08:00 a 12:00 hrs.
 14:00 a 17:00 hrs.
 Viernes : 08:00 a 12:00 hrs.
 14:00 a 16:00 hrs.

PUERTO NATALES

Dirección : Ricardo Krugger 257
 Horario de Atención Comercial : Lun. a Jue. : 08:30 a 12:30 hrs.
 14:30 a 17:00 hrs.
 Viernes : 08:30 a 12:30 hrs.
 14:30 a 16:30 hrs.

PORVENIR

Dirección : Juan Williams 0285
 Horario de Atención Comercial : Lun. a Jue. : 08:30 a 12:00 hrs.
 14:30 a 17:00 hrs.
 Viernes : 08:30 a 12:00 hrs.
 14:30 a 16:00 hrs.

PUERTO WILLIAMS

Dirección : Presidente Ibáñez 130
 Horario de Atención Comercial : Lun. a Vier. : 08:15 a 12:15 hrs.
 14:00 a 16:00 hrs.

Centros de Pago Externos:



consultas al: 600 620 10 10



consultas al: 2 714 050



consultas al:
800 223 017



consultas al:
800 510 101

Pago Web: **.COM** www.servipag.com



www.bancoestado.cl

CONSULTAS y PRESENTACIONES:

Atención a Clientes

Teléfono: **2 714 000** Fax: **2 714 077**

atencionclientes@edelmag.cl

www.edelmag.cl

**El hurto de Energía y el vandalismo
 contra las redes de distribución**

¡SON UN DELITO!

**Afectan tu seguridad
 y ponen en riesgo a la comunidad.**

DENÚNCIALOS A 2 714 000

**Atención de Emergencias:
 2 714 000**

**No esperes a que llegue
 la Boleta**

edelmag
 GRUPO CGE

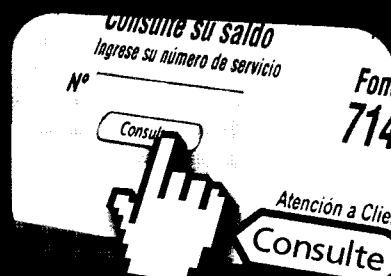

www.edelmag.cl

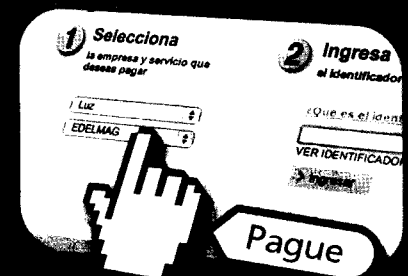

www.servipag.com

edelmag

GRUPO CGE

EMPRESA ELÉCTRICA DE
MAGALLANES S.A.
RUT.: 88.221.200-9Generación, Transporte, Distribución
y Suministro de Energía Eléctrica,
Venta de Materiales Eléctricos.
Punta Arenas: Croacia 444, Casilla
52-D. Puerto Natales: Avda. España
1797. Porvenir: J. Williams 0285.
Puerto Williams: Pdte. Ibáñez 130.
Rio Verde: Lote DOS-B S/N,
Estancia Rio Cañadón. - Chile -

SR(A):

SERVIU REGION DE MAGALLANES

DIRECCIÓN:

JORGE MONTT S/N (PLANTA ELEVADORA)

COMUNA:

PUNTA ARENAS

DIRECCIÓN

CROACIA 722 PISO 1

POSTAL:

R.U.T.: 88.221.200-9
BOLETA ELECTRÓNICA
N° 1646961

S.I.I. PUNTA ARENAS

N° Docto Interno: 12450782
Fecha de Emisión: 01.OCT.2013
N° Instalación: 66444

N° Cliente: 66444

DATOS DEL CONSUMO

PERIODO DE CONSUMO: 29-AGO-2013 AL 27-SEP-2013

N° MEDIDOR	PROPIEDAD	PERIODO LECTURA	LEC ANT	LEC. ACT	CTE	CONSUMO	UN
96410543	CLIENTE	29/08/2013-27/09/2013	484,9400	492,3400	80	592	kWh
96410543	CLIENTE	29/08/2013-27/09/2013	101,2500	104,2400	80	239	KVARh

Demanda en Horas Punta Leída :12,6 kW

Factor de Potencia:0,93

Fecha Estimada Próxima Lectura:27/10/2013

HISTÓRICO DEL CONSUMO kWh

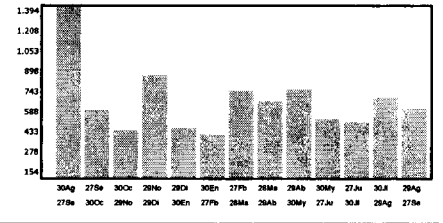

DETALLE DE SU CUENTA

DETALLE	Cantidad	Total
CARGO FIJO	1 \$	1.969
CARGO ENERGIA BASE	592 kWh \$	32.561
DEMANDA MAXIMA HP	48,9 kW \$	662.258
ENVIO ESP.CARGO FIJO	1 \$	167
PAGO FUERA DE PLAZO	1 \$	167
ENVIO ESP.CARGO VARIABLE	1 \$	493
INTERESES RELIQUIDACION (*)	1 \$	3.134
CUOTA N°5/5 RELIQUIDACION (*)	1 \$	38.099
AJUSTE SENCILLO ANT	1 \$	15
AJUSTE SENCILLO	1 \$	-1
INTERESES	1 \$	8.188

Valores con IVA incluido/Tarifas Fijas según Decreto N°17/2012. (Publicado en D.O. el 02/04/2013)

Total Boleta	\$	747.036
Otros Cargos	\$	14
Total Cargos del Mes	\$	747.050
Saldo Anterior	\$	772.500
Total a Pagar	\$	1.519.550

Pagar Hasta: 14.OCT.2013

COMPENSACIONES

Compensación por Interrupciones:	09/2012-08/2013
Número de Interrupciones Imputables	1
Tiempo de Interrupciones Imputables	seg 7.500
Tiempo a Compensar	seg 0
Consumo Promedio	kWh/seg 0,0000000
Energía a Compensar	kWh 0,00000
Costo de Falla	\$/kWh 0,000
Monto a Compensar	\$ 0

DATOS DEL SERVICIO

Asignado a S/E:	PUNTA ARENAS
Tarifa:	BT3 Presente Punta
Sector Tarifario:	EDELMAG-1
Potencia Conectada:	132 kW
Fecha Término Tarifa:	30/04/2014
Fecha Límite Modificación	31/03/2014
Tarifa:	
Grupo de Consumo:	PUNTA ARENAS
Consumo de Referencia:	476 kWh
Grupo de Facturación:	100
Ruta:	4000

SUSPENSIÓN a partir del 01/11/2013. Valor de la suspensión y reposición \$16.747.- más IVA (aprox.). Valor Fijado DS 197/09. Deuda afecta a suspensión \$772.500.-
MONTO ÚLTIMO PAGO :\$772.550 FECHA : 26/08/2013
(*) Reliquidación de acuerdo al artículo 192° del D.F.L. N° 4, de 2006, del Ministerio de Economía, Fomento y Reconstrucción, Ley General de Servicios Eléctricos.

Timbre Electrónico S.I.I. Res. Ex. N° 162 del 28/10/2010

Teléfono Atención a Clientes: 2 714 000

atenciondeclientes@edelmag.cl

www.edelmag.cl

Desde ahora nuestra
Área de Productos y
Servicios cuenta con:Conoce
tu número de cliente
como la palma de tu mano

Tu número de cliente es único e identificador

Solicítalo a tu ejecutivo de atención comercial y tenlo
siempre contigo al realizar consultas en:

FONO CLIENTE @ OFICINA VIRTUAL AUTOCONSULTA

FONO CLIENTE 2 714 000

TALÓN CONTROL
EMPRESA ELÉCTRICA DE MAGALLANES S.AN° Doc. Interno: 12450782
Fecha de Emisión: 01.OCT.2013
N° de Instalación: 66444
N° Cliente: 66444
Ruta: 4000
Var. Correspo.: DBO1

Total a pagar: \$ 1.519.550

Pagar Hasta:

14.OCT.2013



11245078266444100001519550

ASPECTOS GENERALES

Evite la acumulación de consumos, otorgando las facilidades para que podamos registrar la lectura del medidor oportunamente. Si encuentra un aviso donde la empresa le informa que la lectura no ha podido ser registrada, existen las siguientes opciones: 1) Puede hacer llegar la lectura a nuestra oficina comercial; 2) Entregue los datos a través de nuestro teléfono de atención de clientes o; 3) enviarla a través de la opción habilitada especialmente para este efecto en nuestro sitio web. Para que la lectura sea considerada en la facturación del mes es importante que sea informada a la brevedad.

Para efectos de suspensión de suministro por deudas, los pagos efectuados en los centros de recaudación externos o vía web, se considerarán efectivamente pagados una vez que EDELMAG haya recibido conforme la disponibilidad de fondos por parte del operador de recaudación externa. En estos casos, para evitar una eventual suspensión del suministro, el cliente deberá mostrar su documento cancelado al personal de suspensiones. Para evitar inconvenientes, le sugerimos cancelar en los centros de recaudación externos sólo hasta 4 días antes de su fecha programada de suspensión de suministro.

El plazo de pago no es válido para cuentas con saldo anterior. En caso que el servicio se encuentre impago, EDELMAG procederá a suspender el suministro transcurridos 45 días desde el vencimiento del primer documento impago, conforme a lo dispuesto en el Artículo 141 del DFL N° 4/20.018 del Ministerio de Economía, Fomento y Reconstrucción y el Artículo N° 147 del D.S. N° 327/97 del Ministerio de Minería. Por razones de seguridad la reconexión de servicios suspendidos se realizará solamente a solicitud del cliente, previo pago de la deuda afecta a suspensión de suministro.

Si desea pagar con cheque, el documento deberá ser extendido a nombre de la EMPRESA ELÉCTRICA DE MAGALLANES S.A., nominativo y cruzado. En estos casos la deuda se entenderá cancelada al momento en que los fondos sean pagados por el banco.

Este documento puede ser cancelado en nuestras oficinas comerciales, bancos (sólo clientes) o en cualquiera de los centros de recaudación externos, aún cuando esté vencida o el servicio se encuentre suspendido.

OFICINAS COMERCIALES

PUNTA ARENAS

Dirección : Croacia 444
 Horario de Atención Comercial : Lun. a Jue. : 08:00 a 12:00 hrs.
 14:00 a 17:00 hrs.
 Viernes : 08:00 a 12:00 hrs.
 14:00 a 16:00 hrs.

PUERTO NATALES

Dirección : Ricardo Krugger 257
 Horario de Atención Comercial : Lun. a Jue. : 08:30 a 12:30 hrs.
 14:30 a 17:00 hrs.
 Viernes : 08:30 a 12:30 hrs.
 14:30 a 16:30 hrs.

PORVENIR

Dirección : Juan Williams 0285
 Horario de Atención Comercial : Lun. a Jue. : 08:30 a 12:00 hrs.
 14:30 a 17:00 hrs.
 Viernes : 08:30 a 12:00 hrs.
 14:30 a 16:00 hrs.

PUERTO WILLIAMS

Dirección : Presidente Ibáñez 130
 Horario de Atención Comercial : Lun. a Vier. : 08:15 a 12:15 hrs.
 14:00 a 16:00 hrs

Centros de Pago Externos:

SERVI  **CajaVecina**  **Edelmás**

consultas al: 600 620 10 10 consultas al: 2 714 050

ServiEstado  **UNIFED**

consultas al: 800 223 017 consultas al: 800 510 101

Pago Web: **SERVI**  **COM** www.servipag.com

 **BancoEstado**  www.bancoestado.cl

CONSULTAS y PRESENTACIONES:

Atención a Clientes

Teléfono: **2 714 000** Fax: 2 714 077

atenciondeclientes@edelmag.cl

www.edelmag.cl

**El hurto de Energía y el vandalismo
 contra las redes de distribución**

¡SON UN DELITO!

**Afectan tu seguridad
 y ponen en riesgo a la comunidad.**

DENÚNCIALOS A 2 714 000

**Atención de Emergencias:
 2 714 000**

**No esperes a que llegue
 la Boleta**

edelmag

GRUPO CGE

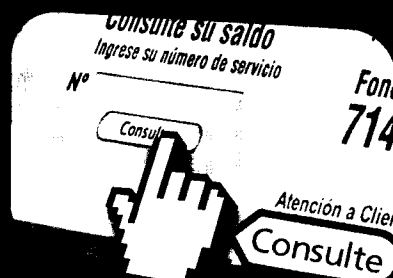

www.edelmag.cl

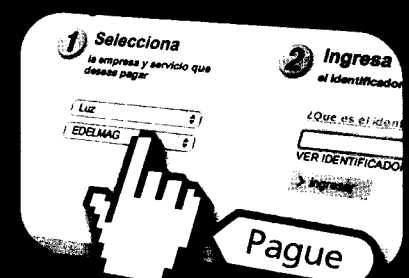

www.servipag.com