

PAGUESE BOLETAS ELECTRONICAS
CORRESPONDIENTES A PLANTA ELEVADORA
(EDELMAG).

RESOLUCION (E) Nº **666 -** a a

PUNTA ARENAS, **14 ABR. 2015**

VISTOS:

- La Ley Nº 20.798 que aprobó el Presupuesto para Sector Público para el año 2015, publicado en el Diario Oficial el 06 de Diciembre de 2014;
- Las facultades que me confiere el Decreto Supremo Nº 355 de 1976, la Resolución con Toma de Razón Nº 309/12 ambas de Vivienda y Urbanismo y la Resolución Nº 2269 DE FECHA 05 DE Diciembre de 2014 que refunde y actualiza Normas sobre Delegacion de facultades en el SERVIU Region de Magallanes;

CONSIDERANDO:

- La necesidad de cancelar los consumos Eléctricos de las Boletas Electrónicas presentadas por la EMPRESA ELECTRICA DE MAGALLANES S.A. (EDELMAG) RUT. 88.221.200-9, que se refiere a Planta Elevadora de Pta. Arenas;
- La Boleta Electrónica Nº 2538165 de fecha 01/04/2015 por un valor de \$ 984.150.-
La Boleta Electrónica Nº 2538004 de fecha 01/04/2015 por un valor de \$ 255.800.-
La Boleta Electrónica Nº 2538005 de fecha 01/04/2015 por un valor de \$ 1.404.100.-

RESUELVO:

- DISPONER EL PAGO de los consumos de Edelmag de acuerdo al CONSIDERANDO letra b).

VALOR TOTAL \$ 2.644.050.--

- EL GASTO, que demande el cumplimiento de la presente Resolución por la suma de \$ 2.644.050.- (DOS MILLONES SEISCIENTOS CUARENTA Y CUATRO MIL CINCUENTA PESOS) SE IMPUTARA AL ÍTEM:

ASIGNACIÓN PRESUPUESTARIA	CUENTA CONTABLE	MONTO
2205001 – ELECTRICIDAD.	5320501	\$ 2.644.050.-

ANOTESE, COMUNIQUESE, CUMPLASE Y ARCHIVASE

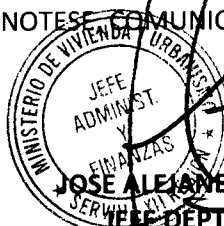

JOSE ALEJANDRO CAMBLIO THOMSEN
JEFE DEPTO. ADM. Y FINANZAS

SERVIU REGION DE MAGALLANES Y ANTÁRTICA CHILENA



- 1077.-
MAGALLANES/AMCH/S/CIB/dam.-
DISTRIBUCION
- Unidad de Presupuesto (1)
 - Servicios Generales (1)
 - Oficina de Partes. (1)



SR(A): SERVIU REGION DE MAGALLANES
DIRECCIÓN: JORGE MONTT S/N (PLANTA ELEVADORA)
COMUNA: PUNTA ARENAS
DIRECCIÓN POSTAL: CROACIA 722 PISO 1

R.U.T.: 88.221.200-9
BOLETA ELECTRÓNICA
N° 2538165

EMPRESA ELÉCTRICA DE MAGALLANES S.A.
RUT.: 88.221.200-9

Generación, Transporte, Distribución y Suministro de Energía Eléctrica, Venta de Materiales Eléctricos.
Punta Arenas: Croacia 444, Casilla 52-D. Puerto Natales: Avda. España 1797. Porvenir: J. Williams 0285. Puerto Williams: Pdte. Ibáñez 130. Río Verde: Lote DOS-B S/N, Estancia Río Cañadón. - Chile -

S.I.I. PUNTA ARENAS
N° Docto Interno: 13383449
Fecha de Emisión: 01.ABR.2015
N° Instalación: 66444

N° Cliente: **66444**

DATOS DEL CONSUMO

PERIODO DE CONSUMO: 26-FEB-2015 AL 30-MAR-2015

N° MEDIDOR	PROPIEDAD	PERIODO LECTURA	LEC ANT	LEC. ACT	CTE	CONSUMO	UN
96410543	CLIENTE	26/02/2015-30/03/2015	607,8100	613,5000	80	455	kWh
96410543	CLIENTE	26/02/2015-30/03/2015	153,1500	155,8100	80	213	kVARh

Demanda en Horas Punta Leída :52,2 kW
Factor de Potencia:0,91
Fecha Estimada Próxima Lectura:30/04/2015

HISTÓRICO DEL CONSUMO kWh

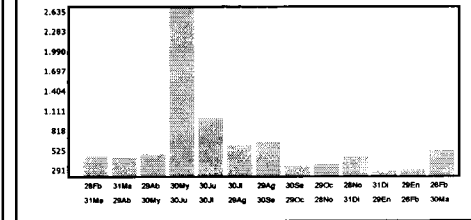

DETALLE DE SU CUENTA

DETALLE	Cantidad	Total
CARGO FIJO	1	\$ 2.041
CARGO ENERGIA BASE	455 kWh	\$ 28.897
DEMANDA MAXIMA HP	64,3 kW	\$ 930.457
RECARGO FACTOR POT.	1	\$ 19.188
ENVIO ESP.CARGO FIJO	1	\$ 223
PAGO FUERA DE PLAZO	1	\$ 221
ENVIO ESP.CARGO VARIABLE	1	\$ 493
AJUSTE SENCILLO ANT	1	\$ 2
AJUSTE SENCILLO	1	\$ -40
INTERESES	1	\$ 2.668

Valores con IVA incluido/Tarifas Fijadas según Decreto N°1T/2012. (Publicado en D.O. el 02/04/2013)

Total Boleta	\$	984.188
Otros Cargos	\$	-38
Total Cargos del Mes	\$	984.150
Saldo Anterior	\$	0
Total a Pagar	\$	984.150

Pagar Hasta: 16.ABR.2015

COMPENSACIONES

Compensación por Interrupciones:		03/2014-02/2015
Número de Interrupciones Imputables		2
Tiempo de Interrupciones Imputables	seg	17.400
Tiempo a Compensar	seg	0
Consumo Promedio	kWh/seg	0,0000000
Energía a Compensar	kWh	0,00000
Costo de Falla	\$/kWh	0,000
Monto a Compensar	\$	0

DATOS DEL SERVICIO

Asignado a S/E:	PUNTA ARENAS
Tarifa:	BT3 Presente Punta
Sector Tarifario:	EDELMAG-1
Potencia Conectada:	132 kW
Fecha Término Tarifa:	30/04/2015
Fecha Limite Modificación:	31/03/2015
Tarifa:	
Grupo de Consumo:	PUNTA ARENAS
Consumo de Referencia:	135 kWh
Grupo de Facturación:	100
Ruta:	4000

MONTO ÚLTIMO PAGO :\$1.001.500 FECHA : 20/03/2015

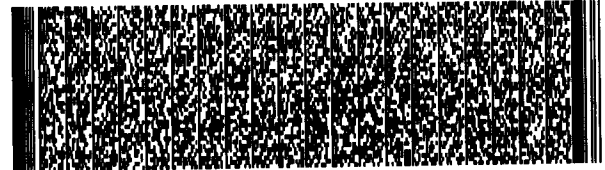

Timbre Electrónico S.I.I. Res. Ex. N° 162 del 28/10/2010

Teléfono Atención a Clientes:612 714 000 atenciondeclientes@edelmag.cl www.edelmag.cl



Ahorra Tiempo

Recuerda utilizar los distintos centros de pagos disponibles



Consulta por su ubicacion en www.edelmag.cl y llamando al 612 71 40 00

TALÓN CONTROL
N° Docto Interno: 13383449
Fecha de Emisión: 01.ABR.2015
N° de Instalación: 66444
N° Cliente: 66444
Ruta: 4000
Var. Correspo.: DBO1

\$ 984.150

Total a pagar: 16.ABR.2015



1133834496644410000984150

ASPECTOS GENERALES

Evite la acumulación de consumos, otorgando las facilidades para que podamos registrar la lectura del medidor oportunamente. Si encuentra un aviso donde la empresa le informa que la lectura no ha podido ser registrada, existen las siguientes opciones: 1) Puede hacer llegar la lectura a nuestra oficina comercial; 2) Entregue los datos a través de nuestro teléfono de atención de clientes o; 3) envíarla a través de la opción habilitada especialmente para este efecto en nuestro sitio web. Para que la lectura sea considerada en la facturación del mes es importante que sea informada a la brevedad.

Para efectos de suspensión de suministro por deudas, los pagos efectuados en los centros de recaudación externos o vía web, se considerarán efectivamente pagados una vez que EDELMAG haya recibido conforme la disponibilidad de fondos por parte del operador de recaudación externa. En estos casos, para evitar una eventual suspensión del suministro, el cliente deberá mostrar su documento cancelado al personal de suspensiones. Para evitar inconvenientes, le sugerimos cancelar en los centros de recaudación externos sólo hasta 4 días antes de su fecha programada de suspensión de suministro.

El plazo de pago no es válido para cuentas con saldo anterior. En caso que el servicio se encuentre impago, EDELMAG procederá a suspender el suministro transcurridos 45 días desde el vencimiento del primer documento impago, conforme a lo dispuesto en el Artículo 141 del DFL N° 4/20.018 del Ministerio de Economía, Fomento y Reconstrucción y el Artículo N° 147 del D.S. N° 327/97 del Ministerio de Minería. Por razones de seguridad la reconexión de servicios suspendidos se realizará solamente a solicitud del cliente, previo pago de la deuda afecta a suspensión de suministro.

Si desea pagar con cheque, el documento deberá ser extendido a nombre de la EMPRESA ELÉCTRICA DE MAGALLANES S.A., nominativo y cruzado. En estos casos la deuda se entenderá cancelada al momento en que los fondos sean pagados por el banco.

Este documento puede ser cancelado en nuestras oficinas comerciales, bancos (sólo clientes) o en cualquiera de los centros de recaudación externos, aún cuando esté vencida o el servicio se encuentre suspendido.

OFICINAS COMERCIALES

PUNTA ARENAS

Dirección : Croacia 444
 Horario de Atención Comercial : Lun. a Jue. : 08:00 a 12:00 hrs.
 14:00 a 17:00 hrs.
 Viernes : 08:00 a 12:00 hrs.
 14:00 a 16:00 hrs.

PUERTO NATALES

Dirección : Ricardo Krugger 257
 Horario de Atención Comercial : Lun. a Jue. : 08:30 a 12:30 hrs.
 14:30 a 17:00 hrs.
 Viernes : 08:30 a 12:30 hrs.
 14:30 a 16:30 hrs.

PORVENIR

Dirección : Juan Williams 0285
 Horario de Atención Comercial : Lun. a Jue. : 08:30 a 12:00 hrs.
 14:30 a 17:00 hrs.
 Viernes : 08:30 a 12:00 hrs.
 14:30 a 16:00 hrs.

PUERTO WILLIAMS

Dirección : Presidente Ibáñez 130
 Horario de Atención Comercial : Lun. a Vier. : 08:15 a 12:15 hrs.
 14:00 a 16:00 hrs.

Centros de Pago Externos:



CajaVecina

consultas al: 600 620 10 10

ServiEstado



consultas al:
800 223 017

consultas al:
800 510 101

Pago Web: **SERVI.COM** www.servipag.com

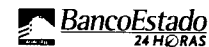

www.bancoestado.cl

CONSULTAS y PRESENTACIONES:

Atención a Clientes

Teléfono: 612 714000 Fax: 612 714077

atenciondeclientes@edelmag.cl

www.edelmag.cl

El hurto de Energía y el vandalismo
 contra las redes de distribución

¡SON UN DELITO!

Afectan tu seguridad
 y ponen en riesgo a la comunidad.

DENÚNCIALOS A 612 714000

Atención de Emergencias:
612 714000

No esperes a que llegue
 la Boleta

edelmag
 GRUPO CGE

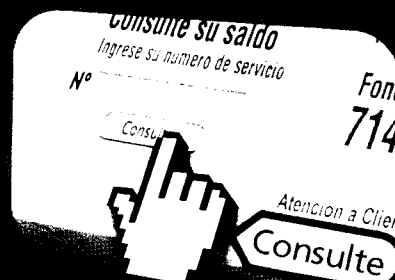

www.edelmag.cl

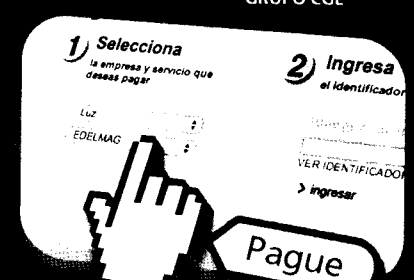

www.servipag.com

S.I.I. PUNTA ARENAS

N° Docto Interno: 13383288
Fecha de Emisión: 01.ABR.2015
N° Instalación: 66508

N° Cliente: 66508

DATOS DEL CONSUMO

PERIODO DE CONSUMO: 25-FEB-2015 AL 27-MAR-2015

N° MEDIDOR	PROPIEDAD	PERIODO LECTURA	LEC ANT	LEC. ACT	CTE	CONSUMO	UN
96519467	CLIENTE	25/02/2015-27/03/2015	279	281,5200	40	101	kWh
96519467	CLIENTE	25/02/2015-27/03/2015	106	107,9300	40	77	kVARh

Demanda en Horas Punta Leída :5,7 kW
Factor de Potencia:0,80
Fecha Estimada Próxima Lectura:27/04/2015

HISTÓRICO DEL CONSUMO kWh

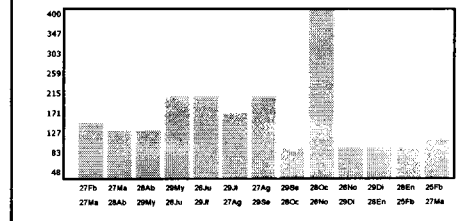

DETALLE DE SU CUENTA

DETALLE	Cantidad	Total
CARGO FIJO	1 \$	2.041
CARGO ENERGIA BASE	101 kWh \$	6.414
DEMANDA MAXIMA HP	15 kW \$	217.095
RECARGO FACTOR POT.	1 \$	29.056
PAGO FUERA DE PLAZO	1 \$	221
AJUSTE SENCILLO	1 \$	-49
INTERESES	1 \$	1.022

Valores con IVA incluido/Tarifas Fijadas según Decreto N°1T/2012. (Publicado en D.O. el 02/04/2013)

Total Boleta	\$	255.849
Otros Cargos	\$	-49
Total Cargos del Mes	\$	255.800
Saldo Anterior	\$	0
Total a Pagar	\$	255.800

Pagar Hasta: 16.ABR.2015

COMPENSACIONES

Compensación por Interrupciones:	03/2014-02/2015	0
Número de Interrupciones Imputables		0
Tiempo de Interrupciones Imputables	seg	0
Tiempo a Compensar	seg	0
Consumo Promedio	kWh/seg	0,0000000
Energía a Compensar	kWh	0,00000
Costo de Falla	\$/kWh	0,000
Monto a Compensar	\$	0

DATOS DEL SERVICIO

Asignado a S/E:	PUNTA ARENAS
Tarifa:	BT3 Presente Punta
Sector Tarifario:	EDELMAG-1
Potencia Conectada:	88 kW
Fecha Término Tarifa:	30/04/2015
Fecha Límite Modificación:	31/03/2015
Tarifa:	
Grupo de Consumo:	PUNTA ARENAS
Consumo de Referencia:	77 kWh
Grupo de Facturación:	100
Ruta:	3000

MONTO ÚLTIMO PAGO :\$382.250 FECHA : 20/03/2015



Timbre Electrónico S.I.I. Res. Ex. N° 162 del 28/10/2010

Teléfono Atención a Clientes:612 714 000

atenciondeclientes@edelmag.cl

www.edelmag.cl

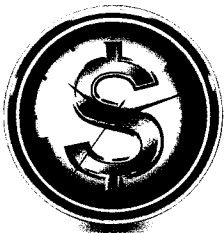

Ahorra Tiempo

Recuerda utilizar los distintos centros de pagos disponibles



Consulta por su ubicacion en www.edelmag.cl
y llamando al 612 71 40 00

TALÓN CONTROL
N° Docto Interno: 13383288
Fecha de Emisión: 01.ABR.2015
N° de Instalación: 66508
N° Cliente: 66508
Ruta: 3000
Var. Correspo.: RMAN

\$ 255.800

Total a pagar:

16.ABR.2015



11338328866508100000255800

ASPECTOS GENERALES

Evite la acumulación de consumos, otorgando las facilidades para que podamos registrar la lectura del medidor oportunamente. Si encuentra un aviso donde la empresa le informa que la lectura no ha podido ser registrada, existen las siguientes opciones: 1) Puede hacer llegar la lectura a nuestra oficina comercial; 2) Entregue los datos a través de nuestro teléfono de atención de clientes o; 3) envíarla a través de la opción habilitada especialmente para este efecto en nuestro sitio web. Para que la lectura sea considerada en la facturación del mes es importante que sea informada a la brevedad.

Para efectos de suspensión de suministro por deudas, los pagos efectuados en los centros de recaudación externos o vía web, se considerarán efectivamente pagados una vez que EDELMAG haya recibido conforme la disponibilidad de fondos por parte del operador de recaudación externa. En estos casos, para evitar una eventual suspensión del suministro, el cliente deberá mostrar su documento cancelado al personal de suspensiones. Para evitar inconvenientes, le sugerimos cancelar en los centros de recaudación externos sólo hasta 4 días antes de su fecha programada de suspensión de suministro.

El plazo de pago no es válido para cuentas con saldo anterior. En caso que el servicio se encuentre impago, EDELMAG procederá a suspender el suministro transcurridos 45 días desde el vencimiento del primer documento impago, conforme a lo dispuesto en el Artículo 141 del DFL N° 4/20.018 del Ministerio de Economía, Fomento y Reconstrucción y el Artículo N° 147 del D.S. N° 327/97 del Ministerio de Minería. Por razones de seguridad la reconexión de servicios suspendidos se realizará solamente a solicitud del cliente, previo pago de la deuda afecta a suspensión de suministro.

Si desea pagar con cheque, el documento deberá ser extendido a nombre de la EMPRESA ELÉCTRICA DE MAGALLANES S.A., nominativo y cruzado. En estos casos la deuda se entenderá cancelada al momento en que los fondos sean pagados por el banco.

Este documento puede ser cancelado en nuestras oficinas comerciales, bancos (sólo clientes) o en cualquiera de los centros de recaudación externos, aún cuando esté vencida o el servicio se encuentre suspendido.

OFICINAS COMERCIALES

PUNTA ARENAS

Dirección : Croacia 444
 Horario de Atención Comercial : Lun. a Jue. : 08:00 a 12:00 hrs.
 14:00 a 17:00 hrs.
 Viernes : 08:00 a 12:00 hrs.
 14:00 a 16:00 hrs

PUERTO NATALES

Dirección : Ricardo Krugger 257
 Horario de Atención Comercial : Lun. a Jue. : 08:30 a 12:30 hrs.
 14:30 a 17:00 hrs.
 Viernes : 08:30 a 12:30 hrs.
 14:30 a 16:30 hrs.

PORVENIR

Dirección : Juan Williams 0285
 Horario de Atención Comercial : Lun. a Jue. : 08:30 a 12:00 hrs.
 14:30 a 17:00 hrs.
 Viernes : 08:30 a 12:00 hrs.
 14:30 a 16:00 hrs.

PUERTO WILLIAMS

Dirección : Presidente Ibáñez 130
 Horario de Atención Comercial : Lun. a Vier. : 08:15 a 12:15 hrs.
 14:00 a 16:00 hrs

Centros de Pago Externos:



consultas al: 600 620 10 10



consultas al:
800 223 017

consultas al:
800 510 101

Pago Web: **SERVI.COM** www.servipag.com

BancoEstado 24 HORAS www.bancoestado.cl

**El hurto de Energía y el vandalismo
 contra las redes de distribución**

¡SON UN DELITO!

**Afectan tu seguridad
 y ponen en riesgo a la comunidad.**

DENÚNCIALOS A 612 714000

CONSULTAS y PRESENTACIONES:

Atención a Clientes

Teléfono: 612 714000 Fax: 612 714077

atenciondeclientes@edelmag.cl

www.edelmag.cl

**Atención de Emergencias:
 612 714000**

**No esperes a que llegue
 la Boleta**

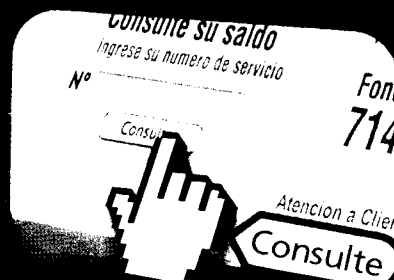

www.edelmag.cl

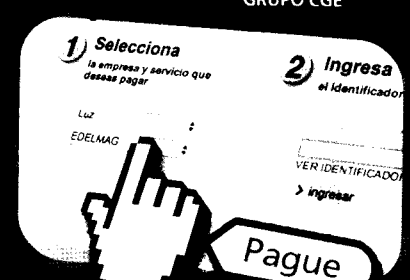

www.servipag.com

edelmag
 GRUPO CGE

SR(A):

SERVIU REGION DE MAGALLANES

DIRECCIÓN:

TOLEDO VIOLA S/N ENTRE MAIPU Y ANGAMOS

COMUNA:

PUNTA ARENAS

R.U.T.: 88.221.200-9
BOLETA ELECTRÓNICA
Nº 2538005

S.I.I. PUNTA ARENAS

Nº Docto Interno: 13383289
Fecha de Emisión: 01.ABR.2015
Nº Instalación: 66513

Nº Cliente: **66513**

DATOS DEL CONSUMO

PERIODO DE CONSUMO: 25-FEB-2015 AL 27-MAR-2015

Nº MEDIDOR	PROPIEDAD	PERIODO LECTURA	LEC ANT	LEC. ACT	CTE	CONSUMO	UN
96519466	CLIENTE	25/02/2015-27/03/2015	4.308	4.512,1300	40	8.165	kWh
96519466	CLIENTE	25/02/2015-27/03/2015	3.350	3.522,4600	40	6.898	kVARh

Demanda en Horas Punta Leída :46,9 kW
Factor de Potencia:0,76
Fecha Estimada Próxima Lectura:27/04/2015

HISTÓRICO DEL CONSUMO kWh

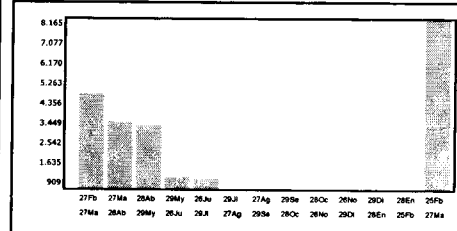

DETALLE DE SU CUENTA

DETALLE	Cantidad	Total
CARGO FIJO	1 \$	2.041
CARGO ENERGIA BASE	8.165 kWh \$	518.562
DEMANDA MAXIMA HP	46,9 kW \$	678.783
RECARGO FACTOR POT.	1 \$	203.548
PAGO FUERA DE PLAZO	1 \$	221
AJUSTE SENCILLO ANT	1 \$	9
AJUSTE SENCILLO	1 \$	-9
INTERESES	1 \$	945

Valores con IVA incluido/Tarifas Fijadas según Decreto Nº1T/2012. (Publicado en D.O. el 02/04/2013)

Total Boleta	\$	1.404.100
Otros Cargos	\$	0
Total Cargos del Mes	\$	1.404.100
Saldo Anterior	\$	0
Total a Pagar	\$	1.404.100

Pagar Hasta: 16.ABR.2015

COMPENSACIONES

Compensación por Interrupciones:	03/2014-02/2015
Número de Interrupciones Imputables	0
Tiempo de Interrupciones Imputables	seg 0
Tiempo a Compensar	seg 0
Consumo Promedio	kWh/seg 0,0000000
Energía a Compensar	kWh 0,00000
Costo de Falla	\$/kWh 0,000
Monto a Compensar	\$ 0

DATOS DEL SERVICIO

Asignado a S/E:	PUNTA ARENAS
Tarifa:	BT3 Presente Punta
Sector Tarifario:	EDELMAG-1
Potencia Conectada:	88 kW
Fecha Término Tarifa:	30/04/2015
Fecha Limite Modificación:	31/03/2015
Tarifa:	
Grupo de Consumo:	PUNTA ARENAS
Consumo de Referencia:	1.170 kWh
Grupo de Facturación:	100
Ruta:	3000

MONTO ÚLTIMO PAGO :\$355.750 FECHA : 20/03/2015



Timbre Electrónico S.I.I. Res. Ex. Nº 162 del 28/10/2010

Teléfono Atención a Clientes: 612 714 000

atenciondeclientes@edelmag.cl

www.edelmag.cl



Ahorra Tiempo

Recuerda utilizar los distintos centros de pagos disponibles



Consulta por su ubicación en www.edelmag.cl
y llamando al **612 71 40 00**

TALÓN CONTROL
Nº Doc. Interno: 13383289
Fecha de Emisión: 01.ABR.2015
Nº de Instalación: 66513
Nº Cliente: 66513
Ruta: 3000
Var. Correspo.: RMAN

\$ 1.404.100

Total a pagar:

16.ABR.2015



11338328966513100001404100

ASPECTOS GENERALES

Evite la acumulación de consumos, otorgando las facilidades para que podamos registrar la lectura del medidor oportunamente. Si encuentra un aviso donde la empresa le informa que la lectura no ha podido ser registrada, existen las siguientes opciones: 1) Puede hacer llegar la lectura a nuestra oficina comercial; 2) Entregue los datos a través de nuestro teléfono de atención de clientes o; 3) envíarla a través de la opción habilitada especialmente para este efecto en nuestro sitio web. Para que la lectura sea considerada en la facturación del mes es importante que sea informada a la brevedad.

Para efectos de suspensión de suministro por deudas, los pagos efectuados en los centros de recaudación externos o vía web, se considerarán efectivamente pagados una vez que EDELMAG haya recibido conforme la disponibilidad de fondos por parte del operador de recaudación externa. En estos casos, para evitar una eventual suspensión del suministro, el cliente deberá mostrar su documento cancelado al personal de suspensiones. Para evitar inconvenientes, le sugerimos cancelar en los centros de recaudación externos sólo hasta 4 días antes de su fecha programada de suspensión de suministro.

El plazo de pago no es válido para cuentas con saldo anterior. En caso que el servicio se encuentre impago, EDELMAG procederá a suspender el suministro transcurridos 45 días desde el vencimiento del primer documento impago, conforme a lo dispuesto en el Artículo 141 del DFL N° 4/20.018 del Ministerio de Economía, Fomento y Reconstrucción y el Artículo N° 147 del D.S. N° 327/97 del Ministerio de Minería. Por razones de seguridad la reconexión de servicios suspendidos se realizará solamente a solicitud del cliente, previo pago de la deuda afecta a suspensión de suministro.

Si desea pagar con cheque, el documento deberá ser extendido a nombre de la EMPRESA ELÉCTRICA DE MAGALLANES S.A., nominativo y cruzado. En estos casos la deuda se entenderá cancelada al momento en que los fondos sean pagados por el banco.

Este documento puede ser cancelado en nuestras oficinas comerciales, bancos (sólo clientes) o en cualquiera de los centros de recaudación externos, aún cuando esté vencida o el servicio se encuentre suspendido.

OFICINAS COMERCIALES

PUNTA ARENAS

Dirección : Croacia 444
 Horario de Atención Comercial : Lun. a Jue. : 08:00 a 12:00 hrs.
 14:00 a 17:00 hrs.
 Viernes : 08:00 a 12:00 hrs.
 14:00 a 16:00 hrs

PUERTO NATALES

Dirección : Ricardo Krugger 257
 Horario de Atención Comercial : Lun. a Jue. : 08:30 a 12:30 hrs.
 14:30 a 17:00 hrs.
 Viernes : 08:30 a 12:30 hrs.
 14:30 a 16:30 hrs.

PORVENIR

Dirección : Juan Williams 0285
 Horario de Atención Comercial : Lun. a Jue. : 08:30 a 12:00 hrs.
 14:30 a 17:00 hrs.
 Viernes : 08:30 a 12:00 hrs.
 14:30 a 16:00 hrs.

PUERTO WILLIAMS

Dirección : Presidente Ibáñez 130
 Horario de Atención Comercial : Lun. a Vier. : 08:15 a 12:15 hrs.
 14:00 a 16:00 hrs

Centros de Pago Externos:



CajaVecina

consultas al: 600 620 10 10

ServiEstado



consultas al:
800 223 017

consultas al:
800 510 101

Pago Web: **SERVI.COM** www.servipag.com

BancoEstado 24 HORAS www.bancoestado.cl

CONSULTAS y PRESENTACIONES:

Atención a Clientes

Teléfono: 612 714000 Fax: 612 714077

atenciondeclientes@edelmag.cl

www.edelmag.cl

**El hurto de Energía y el vandalismo
 contra las redes de distribución**

¡SON UN DELITO!

**Afectan tu seguridad
 y ponen en riesgo a la comunidad.**

DENÚNCIALOS A 612 714000

**Atención de Emergencias:
 612 714000**

**No esperes a que llegue
 la Boleta**

edelmag
 GRUPO CGE

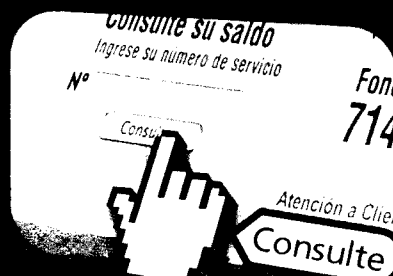

www.edelmag.cl

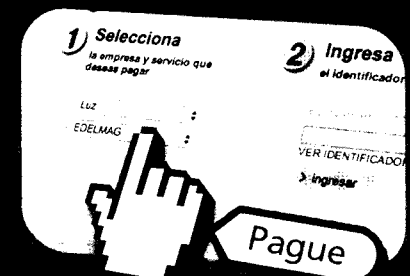

www.servipag.com