

PAGUESE BOLETAS ELECTRONICAS CORRESPONDIENTES A PLANTA ELEVADORA (EDELMAG).

RESOLUCION (E) N° 1459 /

PUNTA ARENAS, 20 JUL. 2015

VISTOS:

- a) La Ley N° 20.798 que aprobó el Presupuesto para Sector Público para el año 2015, publicado en el Diario Oficial el 06 de Diciembre de 2014;
b) Las facultades que me confieren el Decreto Supremo N° 355 de 1976, la Resolución con Toma de Razón N°18/15 ambas de Vivienda y Urbanismo y la Resolución N°2269 de fecha 05 de Diciembre de 2014, que refunde y actualiza Normas sobre Delegación de Facultades en el SERVIU Región de Magallanes, y Antartica Chilena;

CONSIDERANDO:

- a) La necesidad de cancelar los consumos Eléctricos de las Boletas Electrónicas presentadas por la EMPRESA ELECTRICA DE MAGALLANES S.A. (EDELMAG) RUT. 88.221.200-9, que se refiere a Planta Elevadora de Pta. Arenas;
b) La Boleta Electrónica N° 2688612 de fecha 01/07/2015 por un valor de \$ 249.700.-
La Boleta Electronica N° 2688613 de fecha 01/07/2015 por un valor de \$ 347.650.-
c) La Boleta Electronica N° 2688772 de fecha 01/07/2015 por un valor de \$ 1.064.900.-

RESUELVO:

I. DISPONER EL PAGO de los consumos de Edelmag de acuerdo al CONSIDERANDO letra b).

VALOR TOTAL \$ 1.662.250.--

II. EL GASTO, que demande el cumplimiento de la presente Resolución por la suma de \$ 1.662.250.-- (UN MILLON SEISCIENTOS SESENTA DOS MIL DOSCIENTOS CINCUENTA PESOS) SE IMPUTARA AL ÍTEM:

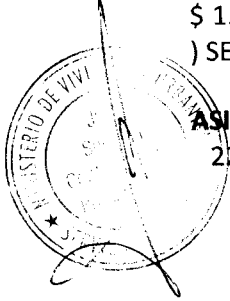
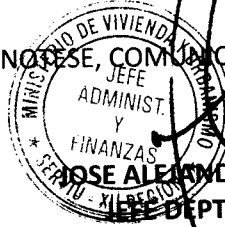

Table with 3 columns: ASIGNACIÓN PRESUPUESTARIA, CUENTA CONTABLE, MONTO. Row 1: 2205001 - ELECTRICIDAD, 5320501, \$ 1.662.250.-

ANOTARSE, COMUNIQUESE, CUMPLASE Y ARCHIVASE



JOSE ALEJANDRO CAMELO THOMSEN
JEFE DEPTO. ADM. Y FINANZAS
SERVIU REGION DE MAGALLANES Y ANTÁRTICA CHILENA

SS. GG. N°197.- /
JCT/AMLLS/EEZ/MCGY/dam.-

DISTRIBUCION

- Unidad de Presupuesto (1)
- Servicios Generales (1)
- Oficina de Partes. (1)



SR(A):  
DIRECCIÓN:  
COMUNA:

SERVIU REGION DE MAGALLANES  
JULIA GARAY GUERRA S/N BOMBA DE AGUA  
PUNTA ARENAS

R.U.T.: 88.221.200-9  
BOLETA ELECTRÓNICA  
N° 2688612

S.I.I. PUNTA ARENAS  
N° Docto Interno: 13540863  
Fecha de Emisión: 01.JUL.2015  
N° Instalación: 66508

N° Cliente: **66508**

**DATOS DEL CONSUMO**

PERIODO DE CONSUMO: 27-MAY-2015 AL 25-JUN-2015

N° MEDIDOR	PROPIEDAD	PERIODO LECTURA	LEC ANT	LEC. ACT	CTE	CONSUMO	UN
96519467	CLIENTE	27/05/2015-25/06/2015	287	292	40	200	kWh
96519467	CLIENTE	27/05/2015-25/06/2015	110	113	40	120	kVARh

**Demanda en Horas Punta Leída :4,5 kW**  
**Factor de Potencia:0,86**  
**Fecha Estimada Próxima Lectura:25/07/2015**

**HISTÓRICO DEL CONSUMO kWh**

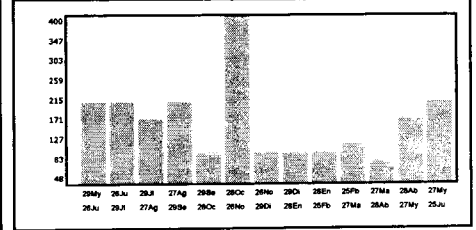

**DETALLE DE SU CUENTA**

DETALLE	Cantidad	Total
CARGO FIJO	1 \$	2.072
CARGO ENERGIA BASE	200 kWh \$	12.588
DEMANDA MAXIMA HP	15 kW \$	218.808
RECARGO FACTOR POT.	1 \$	16.198
AJUSTE SENCILLO ANT	1 \$	45
AJUSTE SENCILLO	1 \$	-11

Valores con IVA incluido/Tarifas Fijadas según Decreto N°17/2012. (Publicado en D.O. el 02/04/2013)

<b>Total Boleta</b>	\$	<b>249.666</b>
<b>Otros Cargos</b>	\$	<b>34</b>
<b>Total Cargos del Mes</b>	\$	<b>249.700</b>
<b>Saldo Anterior</b>	\$	<b>0</b>
<b>Total a Pagar</b>	\$	<b>249.700</b>

**Pagar Hasta: 13.JUL.2015**

**COMPENSACIONES**

--	--

**DATOS DEL SERVICIO**

Asignado a S/E: PUNTA ARENAS  
Tarifa: BT3 Presente Punta  
Sector Tarifario: EDELMAG-1  
Potencia Conectada: 88 kW  
Fecha Término Tarifa: 30/04/2016  
Fecha Límite Modificación: 31/03/2016  
Tarifa:  
Grupo de Consumo: PUNTA ARENAS  
Consumo de Referencia: 180 kWh  
Grupo de Facturación: 100  
Ruta: 3000

MONTO ÚLTIMO PAGO :\$240.550 FECHA : 11/06/2015



Timbre Electrónico S.I.I. Res. Ex. N° 162 del 28/10/2010

Teléfono Atención a Clientes: 612 714 000    [atenciondeclientes@edelmag.cl](mailto:atenciondeclientes@edelmag.cl)    [www.edelmag.cl](http://www.edelmag.cl)



# Ahorra Tiempo

Recuerda utilizar los distintos centros de pagos disponibles



Consulta por su ubicación en [www.edelmag.cl](http://www.edelmag.cl)  
y llamando al **612 71 40 00**

N° Doc. Interno: 13540863  
Fecha de Emisión: 01.JUL.2015  
N° de Instalación: 66508  
N° Cliente: 66508  
Ruta: 3000  
Var. Correspo.: RMAN

TALÓN CONTROL

**\$ 249.700**

**Total a pagar: 13.JUL.2015**



11354086366508100000249700

## ASPECTOS GENERALES

Evite la acumulación de consumos, otorgando las facilidades para que podamos registrar la lectura del medidor oportunamente. Si encuentra un aviso donde la empresa le informa que la lectura no ha podido ser registrada, existen las siguientes opciones: 1) Puede hacer llegar la lectura a nuestra oficina comercial; 2) Entregue los datos a través de nuestro teléfono de atención de clientes o; 3) enviarla a través de la opción habilitada especialmente para este efecto en nuestro sitio web. Para que la lectura sea considerada en la facturación del mes es importante que sea informada a la brevedad.

Para efectos de suspensión de suministro por deudas, los pagos efectuados en los centros de recaudación externos o vía web, se considerarán efectivamente pagados una vez que EDELMAG haya recibido conforme la disponibilidad de fondos por parte del operador de recaudación externa. En estos casos, para evitar una eventual suspensión del suministro, el cliente deberá mostrar su documento cancelado al personal de suspensiones. Para evitar inconvenientes, le sugerimos cancelar en los centros de recaudación externos sólo hasta 4 días antes de su fecha programada de suspensión de suministro.

El plazo de pago no es válido para cuentas con saldo anterior. En caso que el servicio se encuentre impago, EDELMAG procederá a suspender el suministro transcurridos 45 días desde el vencimiento del primer documento impago, conforme a lo dispuesto en el Artículo 141 del DFL N° 4/20.018 del Ministerio de Economía, Fomento y Reconstrucción y el Artículo N° 147 del D.S. N° 327/97 del Ministerio de Minería. Por razones de seguridad la reconexión de servicios suspendidos se realizará solamente a solicitud del cliente, previo pago de la deuda afecta a suspensión de suministro.

Si desea pagar con cheque, el documento deberá ser extendido a nombre de la EMPRESA ELÉCTRICA DE MAGALLANES S.A., nominativo y cruzado. En estos casos la deuda se entenderá cancelada al momento en que los fondos sean pagados por el banco.

Este documento puede ser cancelado en nuestras oficinas comerciales, bancos (sólo clientes) o en cualquiera de los centros de recaudación externos, aún cuando esté vencida o el servicio se encuentre suspendido.

## OFICINAS COMERCIALES

### PUNTA ARENAS

Dirección : Croacia 444  
 Horario de Atención Comercial : Lun. a Jue. : 08:00 a 12:00 hrs.  
 14:00 a 17:00 hrs.  
 Viernes : 08:00 a 12:00 hrs.  
 14:00 a 16:00 hrs

### PUERTO NATALES

Dirección : Ricardo Krugger 257  
 Horario de Atención Comercial : Lun. a Jue. : 08:30 a 12:30 hrs.  
 14:30 a 17:00 hrs.  
 Viernes : 08:30 a 12:30 hrs.  
 14:30 a 16:30 hrs.

### PORVENIR

Dirección : Juan Williams 0285  
 Horario de Atención Comercial : Lun. a Jue. : 08:30 a 12:00 hrs.  
 14:30 a 17:00 hrs.  
 Viernes : 08:30 a 12:00 hrs.  
 14:30 a 16:00 hrs.

### PUERTO WILLIAMS

Dirección : Presidente Ibáñez 130  
 Horario de Atención Comercial : Lun. a Vier. : 08:15 a 12:15 hrs.  
 14:00 a 16:00 hrs

## Centros de Pago Externos:



CajaVecina

consultas al: 600 620 10 10

ServiEstado



consultas al:  
800 223 017

consultas al:  
800 510 101

Pago Web: **SERVI.COM** [www.servipag.com](http://www.servipag.com)



[www.bancoestado.cl](http://www.bancoestado.cl)

## CONSULTAS y PRESENTACIONES:

Atención a Clientes

Teléfono: 612 714000 Fax: 612 714077

[atenciondeclientes@edelmag.cl](mailto:atenciondeclientes@edelmag.cl)

[www.edelmag.cl](http://www.edelmag.cl)

**El hurto de Energía y el vandalismo  
 contra las redes de distribución**

**¡SON UN DELITO!**

**Afectan tu seguridad  
 y ponen en riesgo a la comunidad.**

**DENÚNCIALOS A 612 714000**

**Atención de Emergencias:  
 612 714000**

**No esperes a que llegue  
 la Boleta**

**edelmag**  
 GRUPO CGE

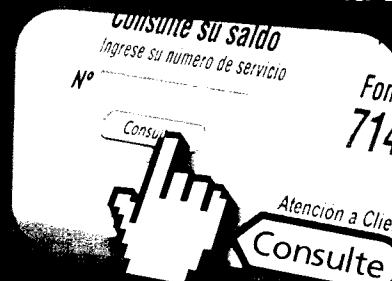

[www.edelmag.cl](http://www.edelmag.cl)

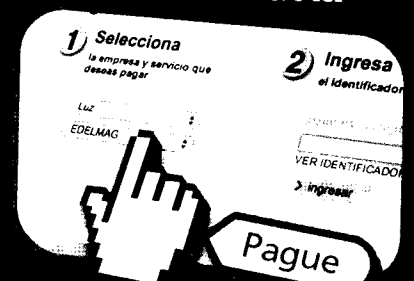

[www.servipag.com](http://www.servipag.com)

SR(A):

SERVIU REGION DE MAGALLANES

DIRECCIÓN:

TOLEDO VIOLA S/N ENTRE MAIPU Y ANGAMOS

COMUNA:

PUNTA ARENAS

R.U.T.: 88.221.200-9  
**BOLETA ELECTRÓNICA**  
N° 2688613

S.I.I. PUNTA ARENAS

N° Docto Interno: 13540864

Fecha de Emisión: 01.JUL.2015

N° Instalación: 66513

N° Cliente: **66513**

**DATOS DEL CONSUMO**

PERIODO DE CONSUMO: 27-MAY-2015 AL 25-JUN-2015

N° MEDIDOR	PROPIEDAD	PERIODO LECTURA	LEC ANT	LEC. ACT	CTE	CONSUMO	UN
96519466	CLIENTE	27/05/2015-25/06/2015	4.631	4.639	40	320	kWh
96519466	CLIENTE	27/05/2015-25/06/2015	3.605	3.609	40	160	KVARh

**Demanda en Horas Punta Leída :17,2 kW**

**Factor de Potencia:0,89**

**Fecha Estimada Próxima Lectura:25/07/2015**

**HISTÓRICO DEL CONSUMO kWh**

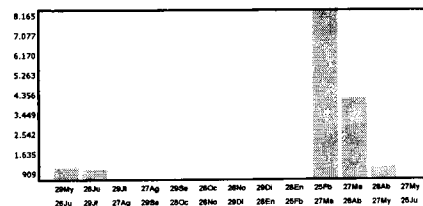

**DETALLE DE SU CUENTA**

DETALLE	Cantidad	Total
CARGO FIJO	1 \$	2.072
CARGO ENERGIA BASE	320 kWh \$	20.141
DEMANDA MAXIMA HP	21,4 kW \$	312.166
RECARGO FACTOR POT.	1 \$	13.292
AJUSTE SENCILLO ANT	1 \$	5
AJUSTE SENCILLO	1 \$	-26

Valores con IVA incluido/Tarifas Fijadas según Decreto N°1T/2012. (Publicado en D.O. el 02/04/2013)

<b>Total Boleta</b>	\$	<b>347.671</b>
<b>Otros Cargos</b>	\$	<b>-21</b>
<b>Total Cargos del Mes</b>	\$	<b>347.650</b>
<b>Saldo Anterior</b>	\$	<b>0</b>
<b>Total a Pagar</b>	\$	<b>347.650</b>

**Pagar Hasta: 13.JUL.2015**

**COMPENSACIONES**

**DATOS DEL SERVICIO**

Asignado a S/E:	PUNTA ARENAS
Tarifa:	BT3 Presente Punta
Sector Tarifario:	EDELMAG-1
Potencia Conectada:	88 kW
Fecha Término Tarifa:	30/04/2016
Fecha Límite Modificación	31/03/2016
Tarifa:	
Grupo de Consumo:	PUNTA ARENAS
Consumo de Referencia:	461 kWh
Grupo de Facturación:	100
Ruta:	3000

MONTO ÚLTIMO PAGO :\$398.600 FECHA : 11/06/2015

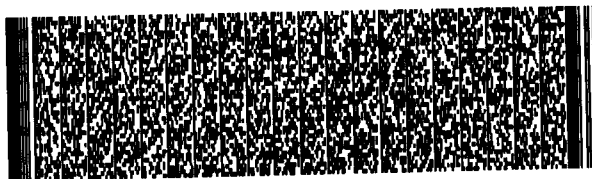

Timbre Electrónico S.I.I. Res. Ex. N° 162 del 28/10/2010

Teléfono Atención a Clientes: 612 714 000

atenciondeclientes@edelmag.cl

www.edelmag.cl



**Ahorra Tiempo**

Recuerda utilizar los distintos  
centros de pagos disponibles



Consulta por su ubicación en [www.edelmag.cl](http://www.edelmag.cl)  
y llamando al **612 71 40 00**

N° Doc. Interno: 13540864  
Fecha de Emisión: 01.JUL.2015  
N° de Instalación: 66513  
N° Cliente: 66513  
Ruta: 3000  
Var. Correspo.: RMAN

**\$ 347.650**

**Total a pagar: 13.JUL.2015**



11354086466513100000347650

TALÓN CONTROL

## ASPECTOS GENERALES

Evite la acumulación de consumos, otorgando las facilidades para que podamos registrar la lectura del medidor oportunamente. Si encuentra un aviso donde la empresa le informa que la lectura no ha podido ser registrada, existen las siguientes opciones: 1) Puede hacer llegar la lectura a nuestra oficina comercial; 2) Entregue los datos a través de nuestro teléfono de atención de clientes o; 3) enviarla a través de la opción habilitada especialmente para este efecto en nuestro sitio web. Para que la lectura sea considerada en la facturación del mes es importante que sea informada a la brevedad.

Para efectos de suspensión de suministro por deudas, los pagos efectuados en los centros de recaudación externos o vía web, se considerarán efectivamente pagados una vez que EDELMAG haya recibido conforme la disponibilidad de fondos por parte del operador de recaudación externa. En estos casos, para evitar una eventual suspensión del suministro, el cliente deberá mostrar su documento cancelado al personal de suspensiones. Para evitar inconvenientes, le sugerimos cancelar en los centros de recaudación externos sólo hasta 4 días antes de su fecha programada de suspensión de suministro.

El plazo de pago no es válido para cuentas con saldo anterior. En caso que el servicio se encuentre impago, EDELMAG procederá a suspender el suministro transcurridos 45 días desde el vencimiento del primer documento impago, conforme a lo dispuesto en el Artículo 141 del DFL N° 4/20.018 del Ministerio de Economía, Fomento y Reconstrucción y el Artículo N° 147 del D.S. N° 327/97 del Ministerio de Minería. Por razones de seguridad la reconexión de servicios suspendidos se realizará solamente a solicitud del cliente, previo pago de la deuda afecta a suspensión de suministro.

Si desea pagar con cheque, el documento deberá ser extendido a nombre de la EMPRESA ELÉCTRICA DE MAGALLANES S.A., nominativo y cruzado. En estos casos la deuda se entenderá cancelada al momento en que los fondos sean pagados por el banco.

Este documento puede ser cancelado en nuestras oficinas comerciales, bancos (sólo clientes) o en cualquiera de los centros de recaudación externos, aún cuando esté vencida o el servicio se encuentre suspendido.

## OFICINAS COMERCIALES

### PUNTA ARENAS

Dirección : Croacia 444  
 Horario de Atención Comercial : Lun. a Jue. : 08:00 a 12:00 hrs.  
 14:00 a 17:00 hrs.  
 Viernes : 08:00 a 12:00 hrs.  
 14:00 a 16:00 hrs

### PUERTO NATALES

Dirección : Ricardo Krugger 257  
 Horario de Atención Comercial : Lun. a Jue. : 08:30 a 12:30 hrs.  
 14:30 a 17:00 hrs.  
 Viernes : 08:30 a 12:30 hrs.  
 14:30 a 16:30 hrs.

### PORVENIR

Dirección : Juan Williams 0285  
 Horario de Atención Comercial : Lun. a Jue. : 08:30 a 12:00 hrs.  
 14:30 a 17:00 hrs.  
 Viernes : 08:30 a 12:00 hrs.  
 14:30 a 16:00 hrs.

### PUERTO WILLIAMS

Dirección : Presidente Ibáñez 130  
 Horario de Atención Comercial : Lun. a Vier. : 08:15 a 12:15 hrs.  
 14:00 a 16:00 hrs

## Centros de Pago Externos:



CajaVecina

consultas al: 600 620 10 10

ServiEstado



consultas al:  
800 223 017

consultas al:  
800 510 101

Pago Web: **SERVI.COM** [www.servipag.com](http://www.servipag.com)

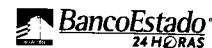

[www.bancoestado.cl](http://www.bancoestado.cl)

## CONSULTAS y PRESENTACIONES:

Atención a Clientes

Teléfono: 612 714000 Fax: 612 714077

[atenciondeclientes@edelmag.cl](mailto:atenciondeclientes@edelmag.cl)

[www.edelmag.cl](http://www.edelmag.cl)

**El hurto de Energía y el vandalismo  
 contra las redes de distribución**

**¡SON UN DELITO!**

**Afectan tu seguridad  
 y ponen en riesgo a la comunidad.**

**DENÚNCIALOS A 612 714000**

**Atención de Emergencias:  
 612 714000**

**No esperes a que llegue  
 la Boleta**

**edelmag**

GRUPO CGE

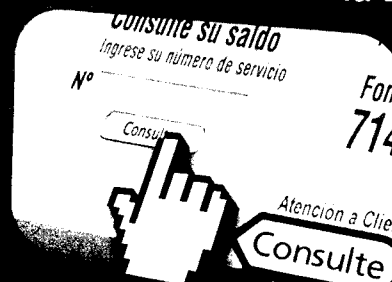

[www.edelmag.cl](http://www.edelmag.cl)

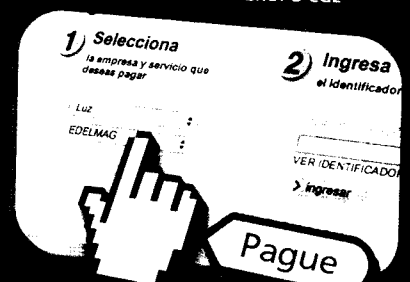

[www.servipag.com](http://www.servipag.com)



EMPRESA ELÉCTRICA DE  
MAGALLANES S.A.  
R.U.T.: 88.221.200-9

Generación, Transporte, Distribución  
y Suministro de Energía Eléctrica.  
Venta de Materiales Eléctricos.  
Punta Arenas, Chile: Croacia 444,  
Casilla 52-D. Puerto Natales, Chile:  
Avenida España 1792. Porvenir, Chile:  
J. Williams 3285. Puerto Williams,  
Chile: Presidente Ibañez 130.

SR(A): SERVIU REGION DE MAGALLANES  
DIRECCION: JORGE MONTT S/N (PLANTA ELEVADORA)  
COMUNA: PUNTA ARENAS  
DIRECCION POSTAL: CROACIA 722 PISO 1

R.U.T.: 88.221.200-9  
BOLETA ELECTRÓNICA  
Nº 2688772

S.I.I. PUNTA ARENAS

Nº Docto Interno: 13541023  
Fecha de Emisión: 01-JUL-2015  
Nº Instalación: 66444

Nº Servicio 66444

DATOS DEL CONSUMO

PERIODO DE CONSUMO: 28-MAY-2015 AL 26-JUN-2015

Nº MEDIDOR	PROPIEDAD	PERIODO LECTURA	LEC ANT	LEC. ACT	CTE	CONSUMO	UN
96410543	CLIENTE	28/05/2015-26/06/2015	631,8100	648,5900	80	1.342	kWh
96410543	CLIENTE	28/05/2015-26/06/2015	165,500	173,2800	80	658	KVARh

Demanda en Horas Punta Leída :36,5 kW  
Factor de Potencia:0,90  
Fecha Estimada Próxima Lectura:26/07/2015

HISTÓRICO DEL CONSUMO kWh

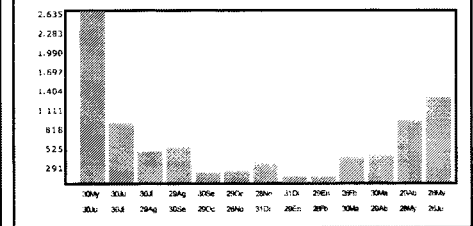

DETALLE DE SU CUENTA

DETALLE	Cantidad	Total
CARGO FIJO	1 \$	2.073
CARGO ENERGIA BASE	1.342 kWh \$	84.464
DEMANDA MAXIMA HP	64,9 kW \$	946.705
RECARGO FACTOR POT.	1 \$	30.935
ENVIO ESP.CARGO FIJO	1 \$	226
ENVIO ESP.CARGO VARIABLE	1 \$	493
AJUSTE SENCILLO ANT	1 \$	34
AJUSTE SENCILLO	1 \$	-30

Valores con IVA incluido/Tarifas Fijadas según Decreto N°1T/2012. (Publicado en D.O. el 02/04/2013)

Total Boleta	\$	1.064.896
Otros Cargos	\$	4
Total Cargos del Mes	\$	1.064.900
Saldo Anterior	\$	0
Total a Pagar	\$	1.064.900

Pagar Hasta: 13-JUL-2015

COMPENSACIONES

--	--	--

DATOS DEL SERVICIO

Asignado a S/E: PUNTA ARENAS  
Tarifa: BT3 Presente Punta  
Sector Tarifario: EDELMAG-1  
Potencia Conectada: 132 kW  
Fecha Término Tarifa: 30/04/2016  
Fecha Límite Modificación Tarifa: 31/03/2016  
Grupo de Consumo: PUNTA ARENAS  
Consumo de Referencia: 1.958 kWh  
Grupo de Facturación: 100  
Ruta: 4000

MONTO ÚLTIMO PAGO :\$1.106.700 FECHA : 11/06/2015

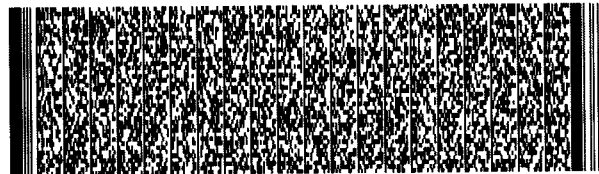

Timbre Electrónico S.I.I. Res. Ex. N° 162 del 28/10/2010

**Edelmás**

- Pague en cuotas a través de su boleta de energía eléctrica
- Bajos intereses y sin costos de mantenimiento
- Consulte al fono 714075.

Tecnología al alcance de todos

Nº Doc. Interno: 13541023  
Fecha de Emisión: 01-JUL-2015  
Nº de Instalación: 66444  
Nº Cliente: 66444  
Ruta: 4000  
Var. Correspo.: DBO1

Total a Pagar: \$ 1.064.900

Pagar Hasta: 13-JUL-2015

