

PAGUESE BOLETAS ELECTRONICAS CORRESPONDIENTES A PLANTA ELEVADORA (EDELMAG).

RESOLUCION (E) N° 1108

PUNTA ARENAS, 10 JUN. 2015

VISTOS:

- a) La Ley N° 20.798 que aprobó el Presupuesto para Sector Público para el año 2015, publicado en el Diario Oficial el 06 de Diciembre de 2014;
- b) Las facultades que me confieren el Decreto Supremo N° 355 de 1976, la Resolución con Toma de Razón N°18/15 ambas de Vivienda y Urbanismo y la Resolución N°2269 de fecha 05 de Diciembre de 2014, que refunde y actualiza Normas sobre Delegación de Facultades en el SERVIU Región de Magallanes, y Antártica Chilena;

CONSIDERANDO:

- a) La necesidad de cancelar los consumos Eléctricos de las Boletas Electrónicas presentadas por la EMPRESA ELECTRICA DE MAGALLANES S.A. (EDELMAG) RUT. 88.221.200-9, que se refiere a Planta Elevadora de Pta. Arenas;
- b) La Boleta Electrónica N° 2638326 de fecha 01/06/2015 por un valor de \$ 240.550.-
La Boleta Electronica N° 2638327 de fecha 01/06/2015 por un valor de \$ 398.600.-
- c) La Boleta Electronica N° 2638486 de fecha 01/06/2015 por un valor de \$ 1.106.700.-

RESUELVO:

- I. **DISPONER EL PAGO** de los consumos de Edelmag de acuerdo al CONSIDERANDO letra b).

VALOR TOTAL \$ 1.745.850.--

- II. **EL GASTO**, que demande el cumplimiento de la presente Resolución por la suma de \$ 1.745.850.- (UN MILLON SETECIENTOS CUARENTA Y CINCO MIL OCHOCIENTOS CINCUENTA PESOS) SE IMPUTARA AL ÍTEM:

ASIGNACIÓN PRESUPUESTARIA	CUENTA CONTABLE	MONTO
2205001 – ELECTRICIDAD.	5320501	\$ 1.745.850.--

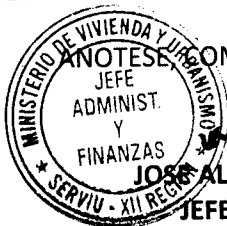

JOSE ALJANORO CAMELID THOMSEN
JEFE DEPTO. ADM. Y FINANZAS

SERVIU REGION DE MAGALLANES Y ANTÁRTICA CHILENA

SS. GG. N°154.-

JCT/AMLLS/EEZ/MCGY/dam.-

DISTRIBUCION

- Unidad de Presupuesto (1)
- Servicios Generales (1)
- Oficina de Partes. (1)

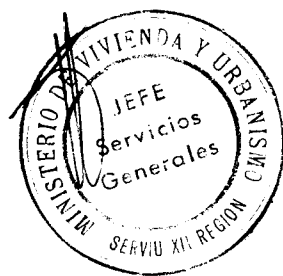

www.serviumagallanes.cl

Croacia N°722 – 61-2714468 – Punta Arenas
Ladrilleros N°516 – 61-2411585 – Puerto Natales

edelmag

GRUPO CGE

SR(A):

SERVIU REGION DE MAGALLANES

DIRECCIÓN:

JULIA GARAY GUERRA S/N BOMBA DE AGUA

COMUNA:

PUNTA ARENAS

R.U.T.: 88.221.200-9
BOLETA ELECTRÓNICA
N° 2638326 ✓

S.I.I. PUNTA ARENAS

N° Docto Interno: 13488251
 Fecha de Emisión: 01.JUN.2015
 N° Instalación: 66508

N° Cliente: 66508

EMPRESA ELÉCTRICA DE
 MAGALLANES S.A.
 RUT.: 88.221.200-9

Generación, Transporte, Distribución
 y Suministro de Energía Eléctrica,
 Venta de Materiales Eléctricos.
 Punta Arenas: Croacia 444, Casilla
 52-D, Puerto Natales: Avda. España
 1797. Porvenir: J. Williams 0285.
 Puerto Williams: Pdte. Ibañez 130.
 Río Verde: Lote DOS-B S/N,
 Estancia Río Cañadón. - Chile -

DATOS DEL CONSUMO

PERIODO DE CONSUMO: 28-ABR-2015 AL 27-MAY-2015

N° MEDIDOR	PROPIEDAD	PERIODO LECTURA	LEC ANT	LEC. ACT	CTE	CONSUMO	UN
96519467	CLIENTE	28/04/2015-27/05/2015	283	287	40	160	kWh
96519467	CLIENTE	28/04/2015-27/05/2015	108	110	40	80	kVARh

Demanda en Horas Punta Leída :8,3 kW

Factor de Potencia:0,89

Fecha Estimada Próxima Lectura:27/06/2015

HISTÓRICO DEL CONSUMO kWh

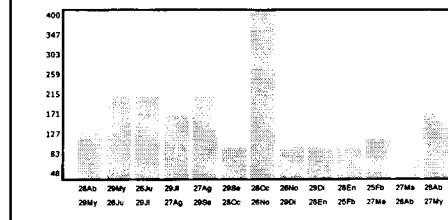

DETALLE DE SU CUENTA

DETALLE	Cantidad	Total
CARGO FIJO	1 \$	2.058
CARGO ENERGIA BASE	160 kWh \$	10.079
DEMANDA MAXIMA HP	15 kW \$	218.627
RECARGO FACTOR POT.	1 \$	9.149
PAGO FUERA DE PLAZO	1 \$	224
AJUSTE SENCILLO ANT	1 \$	27
AJUSTE SENCILLO	1 \$	-45
INTERESES	1 \$	431

COMPENSACIONES

--	--	--

Valores con IVA incluido/Tarifas Fijadas según Decreto N°1T/2012. (Publicado en D.O. el 02/04/2013)

Total Boleta	\$	240.568
Otros Cargos	\$	-18
Total Cargos del Mes	\$	240.550
Saldo Anterior	\$	0
Total a Pagar	\$	240.550

Pagar Hasta: 15.jUN.2015

DATOS DEL SERVICIO

Asignado a S/E:	PUNTA ARENAS
Tarifa:	BT3 Presente Punta
Sector Tarifario:	EDELMAG-1
Potencia Conectada:	88 kW
Fecha Término Tarifa:	30/04/2016
Fecha Limite Modificación:	31/03/2016
Tarifa:	
Grupo de Consumo:	PUNTA ARENAS
Consumo de Referencia:	133 kWh
Grupo de Facturación:	100
Ruta:	3000

MONTO ÚLTIMO PAGO :\$222.800 FECHA : 19/05/2015

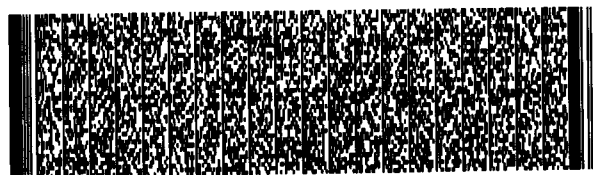

Timbre Electrónico S.I.I. Res. Ex. N° 162 del 28/10/2010

Teléfono Atención a Clientes: 612 714 000

atencioneclientes@edelmag.cl

www.edelmag.cl



Ahorra Tiempo

Recuerda utilizar los distintos
centros de pagos disponibles



Consulta por su ubicación en www.edelmag.cl
y llamando al 612 71 40 00

N° Doc. Interno: 13488251
 Fecha de Emisión: 01.JUN.2015
 N° de Instalación: 66508
 N° Cliente: 66508
 Ruta: 3000
 Var. Correspo.: RMAN

\$ 240.550

Total a pagar:

15.jUN.2015



11348825166508100000240550

ASPECTOS GENERALES

Evite la acumulación de consumos, otorgando las facilidades para que podamos registrar la lectura del medidor oportunamente. Si encuentra un aviso donde la empresa le informa que la lectura no ha podido ser registrada, existen las siguientes opciones: 1) Puede hacer llegar la lectura a nuestra oficina comercial; 2) Entregue los datos a través de nuestro teléfono de atención de clientes o; 3) envíarla a través de la opción habilitada especialmente para este efecto en nuestro sitio web. Para que la lectura sea considerada en la facturación del mes es importante que sea informada a la brevedad.

Para efectos de suspensión de suministro por deudas, los pagos efectuados en los centros de recaudación externos o vía web, se considerarían efectivamente pagados una vez que EDELMAG haya recibido conforme la disponibilidad de fondos por parte del operador de recaudación externa. En estos casos, para evitar una eventual suspensión del suministro, el cliente deberá mostrar su documento cancelado al personal de suspensiones. Para evitar inconvenientes, le sugerimos cancelar en los centros de recaudación externos sólo hasta 4 días antes de su fecha programada de suspensión de suministro.

El plazo de pago no es válido para cuentas con saldo anterior. En caso que el servicio se encuentre impago, EDELMAG procederá a suspender el suministro transcurridos 45 días desde el vencimiento del primer documento impago, conforme a lo dispuesto en el Artículo 141 del DFL N° 4/20.018 del Ministerio de Economía, Fomento y Reconstrucción y el Artículo N° 147 del D.S. N° 327/97 del Ministerio de Minería. Por razones de seguridad la reconexión de servicios suspendidos se realizará solamente a solicitud del cliente, previo pago de la deuda afecta a suspensión de suministro.

Si desea pagar con cheque, el documento deberá ser extendido a nombre de la EMPRESA ELÉCTRICA DE MAGALLANES S.A., nominativo y cruzado. En estos casos la deuda se entenderá cancelada al momento en que los fondos sean pagados por el banco.

Este documento puede ser cancelado en nuestras oficinas comerciales, bancos (sólo clientes) o en cualquiera de los centros de recaudación externos, aún cuando esté vencida o el servicio se encuentre suspendido.

OFICINAS COMERCIALES

PUNTA ARENAS

Dirección : Croacia 444
Horario de Atención Comercial : Lun. a Jue. : 08:00 a 12:00 hrs.
14:00 a 17:00 hrs.
Viernes : 08:00 a 12:00 hrs.
14:00 a 16:00 hrs

PUERTO NATALES

Dirección : Ricardo Krugger 257
Horario de Atención Comercial : Lun. a Jue. : 08:30 a 12:30 hrs.
14:30 a 17:00 hrs.
Viernes : 08:30 a 12:30 hrs.
14:30 a 16:30 hrs

PORVENIR

Dirección : Juan Williams 0285
Horario de Atención Comercial : Lun. a Jue. : 08:30 a 12:00 hrs.
14:30 a 17:00 hrs.
Viernes : 08:30 a 12:00 hrs.
14:30 a 16:00 hrs.

PUERTO WILLIAMS

Dirección : Presidente Ibáñez 130
Horario de Atención Comercial : Lun. a Vier. : 08:15 a 12:15 hrs.
14:00 a 16:00 hrs

Centros de Pago Externos:



consultas al: 600 620 10 10

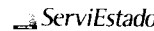

consultas al:
800 223 017

consultas al:
800 510 101

Pago Web: **SERVIPAG.COM** www.servipag.com

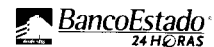

www.bancoestado.cl

CONSULTAS y PRESENTACIONES:

Atención a Clientes

Teléfono: 612 714000 Fax: 612 714077

atenciondeclientes@edelmag.cl

www.edelmag.cl

**El hurto de Energía y el vandalismo
contra las redes de distribución**

¡SON UN DELITO!

**Afectan tu seguridad
y ponen en riesgo a la comunidad.**

DENÚNCIALOS A 612 714000

**Atención de Emergencias:
612 714000**

**No esperes a que llegue
la Boleta**

edelmag
GRUPO CGE

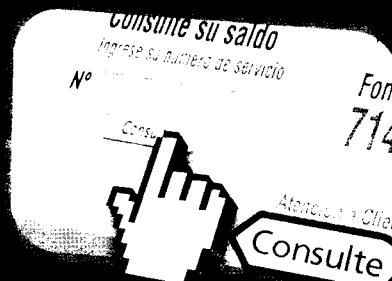

www.edelmag.cl

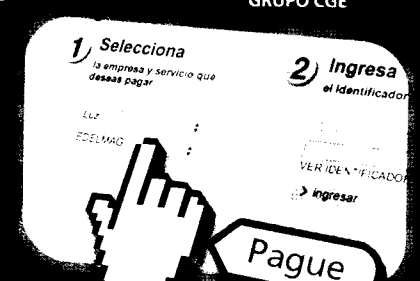

www.servipag.com

edelmag

GRUPO CGE

SR(A):

SERVIU REGION DE MAGALLANES

DIRECCIÓN:

TOLEDO VIOLA S/N ENTRE MAIPU Y ANGAMOS

COMUNA:

PUNTA ARENAS

R.U.T.: 88.221.200-9
BOLETA ELECTRÓNICA
N° 2638327

S.I.I. PUNTA ARENAS

N° Docto Interno: 13488252

Fecha de Emisión: 01.JUN.2015

N° Instalación: 66513

N° Cliente: 66513
DATOS DEL CONSUMO**PERIODO DE CONSUMO: 28-ABR-2015 AL 27-MAY-2015**

N° MEDIDOR	PROPIEDAD	PERIODO LECTURA	LEC ANT	LEC. ACT	CTE	CONSUMO	UN
96519466	CLIENTE	28/04/2015-27/05/2015	4.612	4.631	40	760	kWh
96519466	CLIENTE	28/04/2015-27/05/2015	3.603	3.605	40	80	kVARh

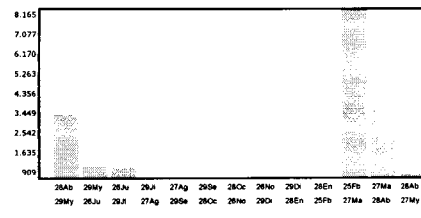
Demanda en Horas Punta Leída :23,8 kW**Factor de Potencia:0,99****Fecha Estimada Próxima Lectura:27/06/2015****HISTÓRICO DEL CONSUMO kWh****DETALLE DE SU CUENTA**

DETALLE	Cantidad	Total
CARGO FIJO	1 \$	2.058
CARGO ENERGIA BASE	760 kWh \$	47.878
DEMANDA MAXIMA HP	23,8 kW \$	346.887
PAGO FUERA DE PLAZO	1 \$	224
AJUSTE SENCILLO ANT	1 \$	30
AJUSTE SENCILLO	1 \$	-5
INTERESES	1 \$	1.528

Valores con IVA incluido/Tarifas Fijadas según Decreto N°1T/2012. (Publicado en D.O. el 02/04/2013)

Total Boleta	\$	398.575
Otros Cargos	\$	25
Total Cargos del Mes	\$	398.600
Saldo Anterior	\$	0
Total a Pagar	\$	398.600

Pagar Hasta: 15.jUN.2015**COMPENSACIONES****DATOS DEL SERVICIO**

Asignado a S/E:	PUNTA ARENAS
Tarifa:	BT3 Presente Punta
Sector Tarifario:	EDELMAG-1
Potencia Conectada:	88 kW
Fecha Término Tarifa:	30/04/2016
Fecha Límite Modificación:	31/03/2016
Tarifa:	
Grupo de Consumo:	PUNTA ARENAS
Consumo de Referencia:	1.187 kWh
Grupo de Facturación:	100
Ruta:	3000

MONTO ÚLTIMO PAGO :\$789.550 FECHA : 19/05/2015



Timbre Electrónico S.I.I. Res. Ex. N° 162 del 28/10/2010

Teléfono Atención a Clientes:612 714 000

atenciondeclientes@edelmag.cl

www.edelmag.cl

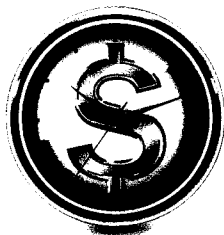

Ahorra Tiempo

Recuerda utilizar los distintos
centros de pagos disponibles

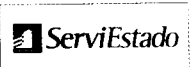

Consulta por su ubicación en www.edelmag.cl
y llamando al **612 71 40 00**

N° Docto Interno:	13488252
Fecha de Emisión:	01.JUN.2015
N° de Instalación:	66513
N° Cliente:	66513
Ruta:	3000
Var. Correspo.:	RMAN

\$ 398.600**Total a pagar:****15.JUN.2015**

11348825266513100000398600

ASPECTOS GENERALES

Evite la acumulación de consumos, otorgando las facilidades para que podamos registrar la lectura del medidor oportunamente. Si encuentra un aviso donde la empresa le informa que la lectura no ha podido ser registrada, existen las siguientes opciones: 1) Puede hacer llegar la lectura a nuestra oficina comercial; 2) Entregue los datos a través de nuestro teléfono de atención de clientes o; 3) envíarla a través de la opción habilitada especialmente para este efecto en nuestro sitio web. Para que la lectura sea considerada en la facturación del mes es importante que sea informada a la brevedad.

Para efectos de suspensión de suministro por deudas, los pagos efectuados en los centros de recaudación externos o vía web, se consideraran efectivamente pagados una vez que EDELMAG haya recibido conforme la disponibilidad de fondos por parte del operador de recaudación externa. En estos casos, para evitar una eventual suspensión del suministro, el cliente deberá mostrar su documento cancelado al personal de suspensiones. Para evitar inconvenientes, le sugerimos cancelar en los centros de recaudación externos sólo hasta 4 días antes de su fecha programada de suspensión de suministro.

El plazo de pago no es válido para cuentas con saldo anterior. En caso que el servicio se encuentre impago, EDELMAG procederá a suspender el suministro transcurridos 45 días desde el vencimiento del primer documento impago, conforme a lo dispuesto en el Artículo 141 del DFL N° 4/20.018 del Ministerio de Economía, Fomento y Reconstrucción y el Artículo N° 147 del D.S. N° 327/97 del Ministerio de Minería. Por razones de seguridad la reconexión de servicios suspendidos se realizará solamente a solicitud del cliente, previo pago de la deuda afecta a suspensión de suministro.

Si desea pagar con cheque, el documento deberá ser extendido a nombre de la EMPRESA ELÉCTRICA DE MAGALLANES S.A., nominativo y cruzado. En estos casos la deuda se entenderá cancelada al momento en que los fondos sean pagados por el banco.

Este documento puede ser cancelado en nuestras oficinas comerciales, bancos (sólo clientes) o en cualquiera de los centros de recaudación externos, aún cuando esté vencida o el servicio se encuentre suspendido.

OFICINAS COMERCIALES

PUNTA ARENAS

Dirección : Croacia 444
Horario de Atención Comercial : Lun. a Jue. : 08:00 a 12:00 hrs.
14:00 a 17:00 hrs.
Viernes : 08:00 a 12:00 hrs.
14:00 a 16:00 hrs

PUERTO NATALES

Dirección : Ricardo Krugger 257
Horario de Atención Comercial : Lun. a Jue. : 08:30 a 12:30 hrs.
14:30 a 17:00 hrs.
Viernes : 08:30 a 12:30 hrs.
14:30 a 16:30 hrs

PORVENIR

Dirección : Juan Williams 0285
Horario de Atención Comercial : Lun. a Jue. : 08:30 a 12:00 hrs.
14:30 a 17:00 hrs.
Viernes : 08:30 a 12:00 hrs.
14:30 a 16:00 hrs

PUERTO WILLIAMS

Dirección : Presidente Ibáñez 130
Horario de Atención Comercial : Lun. a Vier. : 08:15 a 12:15 hrs.
14:00 a 16:00 hrs

Centros de Pago Externos:



CajaVecina

consultas al: 600 620 10 10

ServiEstado



consultas al:
800 223 017

consultas al:
800 510 101

Pago Web: **SERVIPAG.COM** www.servipag.com

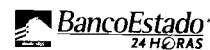

www.bancoestado.cl

CONSULTAS y PRESENTACIONES:

Atención a Clientes

Teléfono: 612 714000 Fax: 612 714077

atenciondeclientes@edelmag.cl

www.edelmag.cl

El hurto de Energía y el vandalismo
contra las redes de distribución

¡SON UN DELITO!

Afectan tu seguridad
y ponen en riesgo a la comunidad.

DENÚNCIALOS A 612 714000

Atención de Emergencias:
612 714000

No esperes a que llegue
la Boleta

edelmag
GRUPO CGE

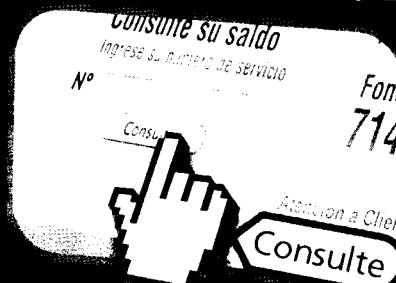

www.edelmag.cl

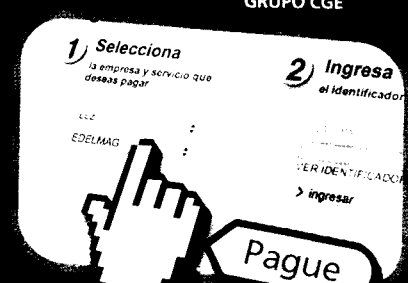

www.servipag.com



EMPRESA ELECTRICA DE
MAGALLANES S.A.
RUT.: 88.221.200-9

Generación, Transmisión, Distribución
y Suministro de Energía Eléctrica.
Venta de Medidores Eléctricos.
Punta Arenas, Chile. Casilla 444.
Casilla 22-D. Puerto Natales, Chile.
Avda. España 1757. Primavera, Chile.
J. Williams 1735. Puerto Williams,
Chile. Más desde: 0800 100

SR(A): SERVIU REGION DE MAGALLANES
DIRECCIÓN: JORGE MONTT S/N (PLANTA ELEVADORA)
COMUNA: PUNTA ARENAS
DIRECCIÓN POSTAL: CROACIA 722 PISO 1

R.U.T.: 88.221.200-9
BOLETA ELECTRÓNICA
N° 2638486

S.I.I. PUNTA ARENAS

N° Docto Interno: 13488411
Fecha de Emisión: 01-JUN-2015
N° Instalación: 66444

N° Servicio 66444

DATOS DEL CONSUMO

PERIODO DE CONSUMO: 29-ABR-2015 AL 28-MAY-2015

N° MEDIDOR	PROPIEDAD	PERIODO LECTURA	LEC ANT	LEC. ACT	CTE	CONSUMO	UN
96410543	CLIENTE	29/04/2015-28/05/2015	619,4600	631,8100	80	988	kWh
96410543	CLIENTE	29/04/2015-28/05/2015	159	165,500	80	484	kVARh

Demanda en Horas Punta Leída :69,1 kW
Factor de Potencia:0,90
Fecha Estimada Próxima Lectura:28/06/2015

HISTÓRICO DEL CONSUMO kWh

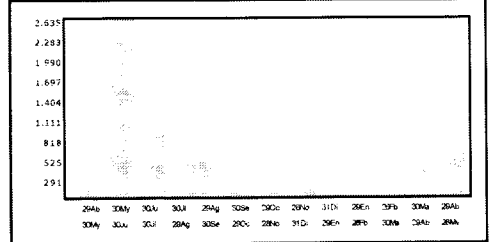

DETALLE DE SU CUENTA

DETALLE	Cantidad	Total
CARGO FIJO	1 \$	2.059
CARGO ENERGIA BASE	988 kWh \$	62.223
DEMANDA MAXIMA HP	69,1 kW \$	1.007.429
RECARGO FACTOR POT.	1 \$	32.090
ENVIO ESP.CARGO FIJO	1 \$	225
PAGO FUERA DE PLAZO	1 \$	224
ENVIO ESP.CARGO VARIABLE	1 \$	493
AJUSTE SENCILLO ANT	1 \$	35
AJUSTE SENCILLO	1 \$	-34
INTERESES	1 \$	1.956

Valores con IVA incluido/Tarifas Fijadas según Decreto N°1T/2012. (Publicado en D.O. el 02/04/2013)

Total Boleta	\$	1.106.699
Otros Cargos	\$	1
Total Cargos del Mes	\$	1.106.700
Saldo Anterior	\$	0
Total a Pagar	\$	1.106.700

Pagar Hasta: 15-JUN-2015

COMPENSACIONES

DATOS DEL SERVICIO

Asignado a S/E:	PUNTA ARENAS
Tarifa:	BT3 Presente Punta
Sector Tarifario:	EDELMAG-1
Potencia Conectada:	132 kW
Fecha Término Tarifa:	30/04/2016
Fecha Límite Modificación Tarifa:	31/03/2016
Grupo de Consumo:	PUNTA ARENAS
Consumo de Referencia:	3.272 kWh
Grupo de Facturación:	100
Ruta:	4000

MONTO ÚLTIMO PAGO :\$1.011.250 FECHA : 19/05/2015

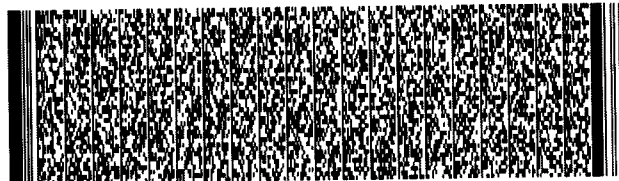

Timbre Electrónico S.I.I. Res. Ex. N° 162 del 28/10/2010

Edelmás



Pague en cuotas a través de su boleta de energía eléctrica
Bajos intereses y sin costos de mantención
Consulte al fono 714975.

Tecnología al alcance de todos

N° Doc. Interno: 13488411
Fecha de Emisión: 01-JUN-2015
N° de Instalación: 66444
N° Cliente: 66444
Ruta: 4000
Var. Correspo.: DBO1

Total a Pagar: \$ 1.106.700

Pagar Hasta: 15-JUN-2015

