

PAGUESE BOLETAS ELECTRONICAS
CORRESPONDIENTES A A EDIFICIO EN CALLE
MAGALLANES N° 345.-
EDELMAG Y GASCO.-

882-

RESOLUCION (E) N°

PUNTA ARENAS, 12 MAYO 2015

VISTOS:

- a) La Ley N° 20.798 que aprobó el Presupuesto para Sector Público para el año 2015, publicado en el Diario Oficial el 06 de Diciembre de 2014;
- b) Las facultades que me confiere el Decreto Supremo N° 355 de 1976, la Resolución con Toma de Razón N° 18/15 ambas de Vivienda y Urbanismo y la Resolución N° 2269 de fecha 05 de Diciembre de 2014 que refunde y actualiza Normas sobre Delegación de facultades en el SERVIU Region de Magallanes;

CONSIDERANDO:

- a) La necesidad de cancelar los consumos Básicos presentadas por EMPRESA ELECTRICA DE MAGALLANES (EDELMAG) RUT 88.221.200-9 y GASCO RUT 90.310.000-1 en el inmueble del SERVIU, ubicado en calle Magallanes N° 345 de la ciudad de Punta Arenas.-
- b) La necesidad de cancelar los consumos básicos (gas y electricidad) correspondientes a los servicios prestados durante el mes de enero de 2015 en la propiedad en arriendo antes mencionada que se detallan a continuación:

PROVEEDOR	BOL. ELECT.	FECHA	MONTO \$	ASIG. PPTARIA	CTA. CONTABLE	NOMBRE	MONTO \$
EDELMAG	2539763	02/04/2015	39.200	2205001	5320501	ELECTRICIDAD	39.200
GASCO S.A.	5294128	21/04/2015	161.000	2205003	5320503	GAS	161.000
TOTAL A PAGAR EN ESTA RESOLUCION							200.200

RESUELVO:

- I. **DISPONER EL PAGO** de los consumos de Edelmag de acuerdo al CONSIDERANDO letra b).

VALOR TOTAL \$ 200.200.-

EL GASTO, que demande el cumplimiento de la presente Resolución por la suma de \$ 200.200.-- (DOSCIENTOS MIL DOSCIENTOS PESOS) SE IMPUTARA AL ÍTEM:

ANOTESE, COMUNIQUESE, CUMPLASE Y ARCHIVASE

JOSE ALEJANDRO CAMELIO THOMSEN
JEFE DEPTO. ADM. Y FINANZAS

SERVIU REGION DE MAGALLANES Y ANTÁRTICA CHILENA

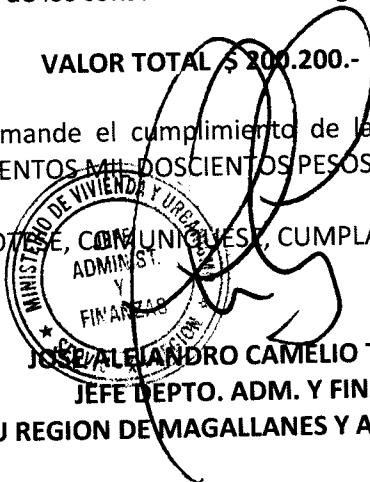

SS.GG. N°114.-

NACT/EEZ/AMCH/S/MCGY/dam.-

DISTRIBUCION

- Unidad de Presupuesto (1)
- Servicios Generales (1)
- Oficina de Partes. (1)

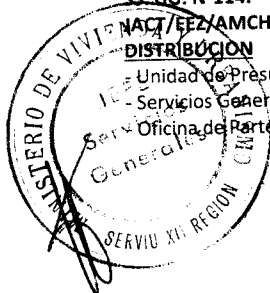

www.serviumagallanes.cl

Croacia N°722 - 61-2714468 - Punta Arenas
Ladrilleros N°516 - 61-2411585 - Puerto Natales



EMPRESA ELECTRICA DE
MAGALLANES S.A.
RUT.: 88.221.200-9

Generación, Transporte, Distribución y Mantenimiento de Energía Eléctrica, Venta de Sistemas y Accesorios para Energía Eléctrica, Obras de Construcción de Líneas de Transmisión, Cableado y Mantenimiento de Líneas de Transmisión, Cableado y Mantenimiento de Líneas de Transmisión, Cableado y Mantenimiento de Líneas de Transmisión, Cableado y Mantenimiento de Líneas de Transmisión.

SR(A): CAMARA CHILENA DE LA CONSTRUCCION
DIRECCIÓN: MAGALLANES 345
COMUNA: PUNTA ARENAS

R.U.T.: 88.221.200-9
BOLETA ELECTRÓNICA
Nº 2539763

S.I.I. PUNTA ARENAS
Nº Docto Interno: 13385092
Fecha de Emisión: 02-ABR-2015
Nº Instalación: 31541

Nº Servicio 31541

DATOS DEL CONSUMO

PERIODO DE CONSUMO: 02-MAR-2015 AL 01-ABR-2015

Nº MEDIDOR	PROPIEDAD	PERIODO LECTURA	LEC. ANT	LEC. ACT	CTE	CONSUMO	UN
4481232	EDELMAG	02/03/2015-01/04/2015	40.662	40.969	1	307	kWh

Fecha Estimada Próxima Lectura: 01/05/2015

HISTÓRICO DEL CONSUMO kWh

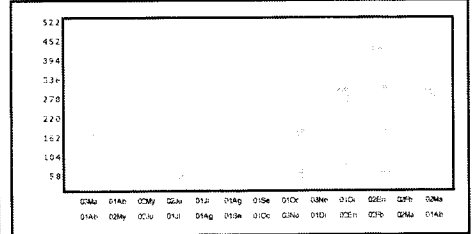

DETALLE DE SU CUENTA

DETALLE	Cantidad	Total
CARGO FIJO	1 \$	1.202
CARGO ENERGIA BASE	307 kWh \$	36.687
ARRDO EQUIPO MEDIDA	1 \$	444
PAGO FUERA DE PLAZO	1 \$	223
AJUSTE SENCILLO ANT	1 \$	35
AJUSTE SENCILLO	1 \$	-47
INTERESES	1 \$	656

Valores con IVA incluido/Tarifas Fijadas según Decreto Nº 1T/2012. (Publicado en D.O. el 02/04/2013)

Total Boleta	\$	39.212
Otros Cargos	\$	-12
Total Cargos del Mes	\$	39.200
Saldo Anterior	\$	28.300
Total a Pagar	\$	67.500

Pagar Hasta: 16-ABR-2015

COMPENSACIONES

Compensación por Interrupciones:		03/2014-02/2015
Número de Interrupciones Imputables	seg	0
Tiempo de Interrupciones Imputables	seg	0
Tiempo a Compensar	kWh/seg	0,0000000
Consumo Promedio	kWh	0,00000
Energía a Compensar	\$/kWh	0,000
Costo de Falla	\$	0
Monto a Compensar		0

DATOS DEL SERVICIO

Asignado a S/E:	PUNTA ARENAS
Tarifa:	BT1
Sector Tarifario:	EDELMAG-1
Potencia Conectada:	10 kW
Fecha Término Tarifa:	Indefinido
Fecha Límite Modificación Tarifa:	A solicitud del Cliente
Grupo de Consumo:	PUNTA ARENAS
Consumo de Referencia:	75 kWh
Grupo de Facturación:	101
Ruta:	10114

SUSPENSIÓN a partir del 01/05/2015. Valor de la suspensión y reposición \$8.603.- más IVA (aprox.). Valor Fijado Decreto 8T/13. Deuda afecta a suspensión \$28.300.-
MONTO ÚLTIMO PAGO :\$62.250 FECHA : 11/03/2015

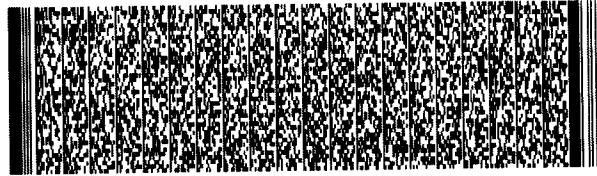

Timbre Electrónico S.I.I. Res. Ex. Nº 162 del 28/10/2010

Edelmás

Pague sus cuotas a través de su boleta de energía eléctrica
Bajos intereses y sin costos de mantención
Consulte al fono 714073

Tecnología al alcance de todos

Nº Doc. Interno: 13385092
Fecha de Emisión: 02-ABR-2015
Nº de Instalación: 31541
Nº Cliente: 31541
Ruta: 10114
Var. Correspo.: RMAN

Total a Pagar: \$ 67.500

Pagar Hasta: 16-ABR-2015



Gasco S A

GIRO: PRODUCCIÓN Y DISTRIBUCIÓN DE GAS
 CASA MATRIZ: SANTO DOMINGO 1061
 FONONO: 694 4444 - CASILLA 8-D
 SANTIAGO

R.U.T. 90.310.000-1
BOLETA ELECTRONICA
N° 5294128 ✓

CLIENTE : CAMARA CHILENA DE LA CONSTRUCCIÓN
 DIRECCION : HERNANDO DE MAGALLANES 345
 COMUNA : PUNTA ARENAS
 PRODUCTO : GAS NATURAL
 N° BOLETA : 5294128
 N° CLIENTE : 56305200-7
 N° MEDIDOR : 3972675 Medidor Gasco S.A.
 TARIFA : 1 A
 RUTA : 563

S.I.I. - SANTIAGO CENTRO

p.c.s nom 9,500 K.cal/m3S

FECHA LECTURA	ESTADO MEDIDOR	CONSUMO M3	DETALLE	VALOR	
20-ABR-2015	308684		ESTADO ACTUAL		BOLETA CON SALDOS ANTERIORES PENDIENTES, CORTE EN TRAMITE Medidor registra consumo en presión normal
18-MAR-2015	307860		ESTADO ANTERIOR		
		854,570	CONSUMO	\$ 67,563	
			CARGO FIJO	\$ 678	
			ARRIENDO MEDIDOR MODELO UNICO A	\$ 901	
			INTERES POR MORA	\$ 830	
			TOTAL FACTURADO	\$ 69,972	
			SALDO ANTERIOR	\$ 90,996	
			AJUSTE SENCILLO ANTERIOR	\$ 49	
			AJUSTE SENCILLO	\$ -17	
			TOTAL A PAGAR	\$ 161,000	
			CONSUMO LEIDO	M3 824	
			FACTOR CORRECCION (Pres,Temp)	: 1.037100000	
			CONSUMO CORREGIDO	M3 854.570	
			ULTIMO PAGO (12-MAR-2015)	\$ 54,250	
			LUGAR DE PAGO (GASCO)		
			INFORMACION TARIFA VIGENTE		
			Tarifa Corte-reposición ABR-2015		
			Reconexión de servicio	\$ 6,486	
			Apertura Tee autopperf	\$ 23,206	
			Corte servicio Matriz *	\$ 328,684	
			* Valor según trabajo a realizar		
			Valores Incluyen IVA		

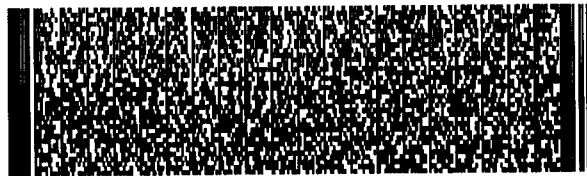
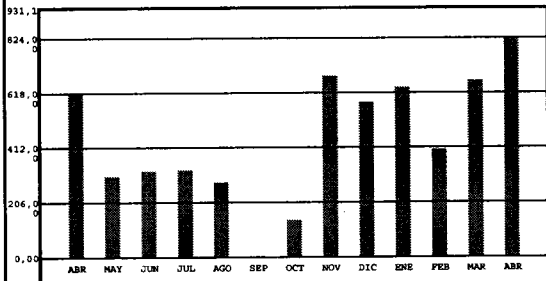

INFORMACION AL CLIENTE

FECHA EMISION : 21 / 04 / 2015
 VENCIMIENTO CONSUMO ACTUAL : 13 / 05 / 2015
 TOTAL A PAGAR : \$ 161.000

Timbre Electrónico SII
 Res. 131 del 02/12/2005 - Verifique documento: www.sii.cl

TALON DE PAGO

Gasco S A
 GIRO: PRODUCCIÓN Y DISTRIBUCIÓN DE GAS
 R.U.T.: 90310000-1
 O'HIGGINS 860, PUNTA ARENAS

VENCIMIENTO CONSUMO ACTUAL : 13/05/2015
 TOTAL A PAGAR : \$ 161.000

N° BOLETA : 5294128
 N° CLIENTE : 56305200-7
 N° TARIFA : 1 A
 PRODUCTO : GAS NATURAL

SANTIAGO : ROSAS 1062 PTO. NATALES : BERNARDO O'HIGGINS 1010
 : ERASMO ESCALA 2612 PORVENIR : BERNARDO PHILLIPI 183
 EST. CENTRAL : OBISPO MANUEL UMAÑA 1450 CABO DE HORNO : PRESIDENTE IBAÑEZ 130
 MAIPU : CAMINO MELIPILLA 13120
 PTA. ARENAS : O'HIGGINS 860
 : LAUTARO NAVARRO 871
 : AVDA. BULNES KM 1/2 ZONA FRANCA
 : AVDA. EDUARDO FREI MONTALVA 314
 : CABO NEGRO S/N



000056305200700016100005

EL VALOR EN ESTA BOLETA INCLUYE IVA. EL NO PAGO OPORTUNO DE ESTA CUENTA DARA LUGAR A LA SUSPENSIÓN DEL SERVICIO Y AL COBRO DE LOS CARGOS ADICIONALES QUE PERMITE LA LEY.

ATENCION CLIENTES
61 220 8000

.....
LLAE (LLAME ANTES DE EXCAVAR)
61 220 8027

**EMERGENCIAS
LAS 24 HORAS**

PUNTA ARENAS
61 220 8020

PUERTO NATALES
61 220 8530

PORVENIR
61 220 8540

De acuerdo al Art. N° 73:

La empresa deberá restablecer la prestación del servicio dentro de las 24 horas de haberse efectuado el pago de los servicios adeudados, o haber llegado a un convenio de pago de los mismos con el cliente o consumidor. Este plazo regirá solo para pagos y convenios de pago en oficinas comerciales de la empresa. El pago en otro lugar o medio de un servicio suspendido por mora no garantiza la reposición de suministro dentro del plazo indicado anteriormente, en estos casos el plazo de 24 horas regirá desde que la empresa reciba las sumas adeudadas.

SI EL SERVICIO SE ENCUENTRA SUSPENDIDO Y USTED YA PAGO SU CUENTA COMUNIQUELO EN NUESTRAS OFICINAS, EN HORARIO DE ATENCION A CLIENTES.

¿Tiene un saldo anterior de su cuenta de gas?



Si no alcanzó a pagar su cuenta de gas a tiempo, ponemos a su disposición 2 cómodas alternativas para el pago del saldo anterior:

En nuestra página
www.gascomagallanes.cl

En todos los módulos Unired de supermercados Unimarc.

MEDIOS DE PAGO

OF. GASCO MAGALLANES

PUNTA ARENAS
O'Higgins 860 | Fono: 61 220 8000
HORARIO CONTINUADO: Lunes a viernes: 8:00 a 16:45 hrs.

PUERTO NATALES
O'Higgins 1010 | Fono: 61 241 1194
HORARIO: Lunes a viernes, de 8:30 a 12:00 hrs. y de 14:00 a 17:30 hrs.

PORVENIR
Phillipi 183 | Fono: 61 258 0061
HORARIO CONTINUADO: Lunes a viernes: 8:30 a 17:00 hrs.

OTROS LUGARES DE PAGO

- | | |
|------------------------------------|-----------------------------|
| PUNTA ARENAS | PUERTO NATALES |
| -UNIMARC | -UNIMARC |
| -SENCILLITO | -TV RED |
| -SERVIPAG | -BANCO SANTANDER (Clientes) |
| -TV RED (Sólo en J. Nogueira 1102) | -BANCOESTADO |
| -BANCO SANTANDER (Clientes) | -SERVIESTADO |
| -CORPBANCA | -CAJA VECINA |
| -BANCOESTADO | PORVENIR |
| -SERVIESTADO | VILLA TEHUELCHES |
| -CAJA VECINA | -CAJA VECINA |

PAGO AUTOMATICO DE CUENTAS

- | | |
|--|---|
| PAC
<i>(Pago automático en cuenta corriente)</i> | PAT
<i>(Pago automático con Tarjeta de crédito)</i> |
| -BANCO BCI | -VISA |
| -CORPBANCA | -MASTERCARD |
| -BANCO SANTANDER | -AMEX |
| -BANCO DE CHILE | -DINNERS |
| | -MAGNA |

PAGO CON CHEQUES

Debe ser extendido cruzado y nominativo a nombre de **GASCO S.A.** Se entenderá cancelada al momento que los fondos sean pagados por el banco.

WWW.GASCOMAGALLANES.CL



Management System
ISO 9001:2008

www.tuv.com
ID 9105067307