

PÁGUESE BOLETAS CORRESPONDIENTES A CONSUMOS BÁSICOS GASTOS COMUNES EDIFICIO DE SERVICIOS PÚBLICOS.

RESOLUCION (E) Nº **943**

PUNTA ARENAS, 09 MAYO 2016



VISTOS:

- a) La Ley N°20.882 que aprobó el Presupuesto para Sector Público para el año 2016, publicado en el Diario Oficial el 05 de Diciembre de 2015;
- b) Las facultades que me confiere el Decreto Supremo N°355 de 1976, la Resolución con Toma de Razón N° 18/15, ambas de Vivienda y Urbanismo y la Resolución Exenta N°2269 de 05/12/2014, que actualiza Normas sobre Delegación de Facultades en el SERVIU Magallanes;

CONSIDERANDO:

- a) La necesidad de cancelar los consumos básicos (electricidad, agua, gas) correspondientes a los gastos comunes del Edificio de Servicios Públicos, consumos del mes de ABRIL de 2016, según Ord. N° 103 de fecha 04/05/2016 del Presidente Consejo Administración Edificio Servicios Públicos, Don Rodrigo Ulloa Barría;
- b) Las Boletas Electrónica detalladas a continuación, correspondiéndole a este SERVIU cancelar el equivalente al 25,85% del total del gasto de los consumos básicos del edificio de servicios públicos XII Región, como detalla en la siguiente planilla:

PROVEEDOR	BOL. ELECT.	FECHA	MONTO TOTAL FACTURADO	ASIG. PPTARIA	CTA. CONTABLE	NOMBRE	(25,85%) MONTO A PAGAR
EDELMAG	3194254	03-05-2016	\$ 2.111.900.-	2205001	5320501	ELECTRICIDAD	\$ 545.926.-
AGUAS MAGALLANES S.A.	1996649	28-04-2016	\$ 1.424.900.-	2205002	5320502	AGUA	\$ 368.337.-
GASCO S.A.	5891831	27-04-2016	\$ 1.284.700.-	2205003	5320503	GAS	\$ 332.095.-
TOTAL A PAGAR EN ESTA RESOLUCION							\$ 1.246.358.-

R E S U E L V O:

- I. **DISPONER EL PAGO** de los consumos detallados de acuerdo al **CONSIDERANDO** letra b).

VALOR TOTAL \$ 1.246.358.-

- II. **EL GASTO**, que demande el cumplimiento de la presente Resolución por la suma de \$ 1.246.358.- (UN MILLÓN, DOSCIENTOS CUARENTA Y SEIS MIL, TRESCIENTOS CINCUENTA Y OCHO PESOS) **SE IMPUTARA de acuerdo a detalle del cuadro en el CONSIDERANDO b)**

ANÓTESE, NOTIFIQUESE, CÚMPLASE Y ARCHÍVESE



JOSÉ ALEJANDRO CAMELIO THOMSEN
JEFE DEPTO. ADM. Y FINANZAS
SERVIU REGION DE MAGALLANES Y ANTÁRTICA CHILENA

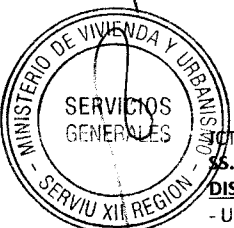

NOT/CJBY/PVP/psd
S. GG. N°155
DISTRIBUCION

- Unidad de Presupuesto (1)
- Servicios Generales (1)
- Oficina de Partes. (1)

www.serviumagallanes.cl

Ciudad N°722 - 61-2714468 - Punta Arenas
Ladrilleros N°516 - 61-2411585 - Puerto Natales

SIGFE	Serviu XII Región Magallanes y Antártica SERVIU XII Región Ejercicio Fiscal 2016	GOBIERNO DE CHILE
-------	--	-------------------

id:27534	Compromisos	Aprobado(000644)
Título: Ord.103 04 Mayo 2016 Bol.Consumos Básicos Edificio Edelmag,Aguas Magallanes y Gasco Ejercicio Fiscal: 2016 Fecha: 05/05/2016 Moneda: Nacional Fecha Estimada: 31/07/2016 Proveedor: 88221200-9 Edelmag S.A.		

Descripción	¿Qué Requerimientos?	Recursos?					
Requerimiento: SUBT.22 BIENES Y SERVICIOS DE CONSUMO <input checked="" type="checkbox"/>							
INSUMO	CLASIFICADOR	TOTAL CANT.	TOTAL MONTO	VIGENTE CANT.	VIGENTE MONTO	FUTURO MONTO	EL
AS ₁₂ P ₁₂ A	2205001-Electricidad	0	545.926	0	545.926	0	
AS ₁₂ P ₁₂ A	2205002-Agua	0	368.337	0	368.337	0	
AS ₁₂ P ₁₂ B	2205003-Gas	0	332.095	0	332.095	0	
Total Requerimiento			1.246.358		1.246.358	0	
Total			1.246.358		1.246.358	0	

Cto. Borrado
 5320501 →
 5320502 →
 5320503 →

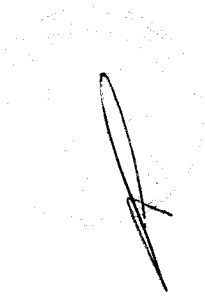

Crear

Volver

ORD. : N° 103 /

ANT. : No hay

MAT. : Remite copias de boletas de consumos básicos Edificio y distribución del gasto por Servicio.

INCL. : Lo indicado.

PUNTA ARENAS, 04/05/2016

**DE : PRESIDENTE CONSEJO ADMINISTRACION EDIFICIO
SERVICIOS PUBLICOS**

A : SEGÚN DISTRIBUCIÓN

Adjunto remito a Ud., fotocopias de boletas de consumos básicos del Edificio, así mismo se adjunta la distribución del gasto por Servicio.

De acuerdo a lo anterior, solicito a Ud., si lo tiene a bien, gestionar el pago correspondiente.

Saluda atentamente a ud.,

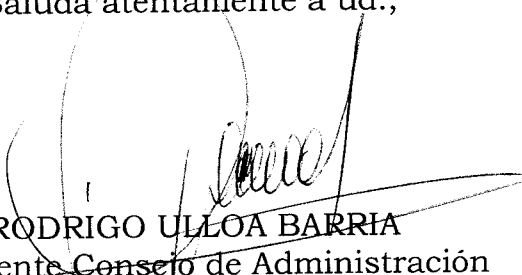
RODRIGO ULLOA BARRIA
Presidente Consejo de Administración
Edificio Servicios Públicos

RUB/rub

DISTRIBUCIÓN:

1. Sr.Seremi MINVU
2. Sra.Directora SERVIU ✓
3. Sr.Director Regional INE
4. Sr.Tesorero Regional
5. Sr.Mauricio Freire D.C. y F. MOP
6. Archivo|

DETALLE DE PAGO POR CONSUMOS BASICOS EDIFICIO

EMPRESA	DETALLE DEL CONSUMO			BOLETA O FACTURA			
	DESDE	HASTA	TOTAL	FECHA	NUMERO	MONTO	VCMTO.
EDELMAG S.A.	29-03-2016	27-04-2016	2.111.900	03-05-2016	3194254	2.111.900	16-05-2016
AGUAS MAGALLANES S.A.	23-03-2016	22-04-2016	1.424.900	28-04-2016	1996649	1.424.900	13-05-2016
GASCO S.A.	24-03-2016	27-04-2016	1.284.700	27-04-2016	5891831	1.284.700	30-05-2016

DISTRIBUCION POR SERVICIO

SERVICIO	DISTRIBUC.PORCENTUAL			DETALLE DEL PAGO		
	S. PROPIA	S. COMUN	TOTAL %	EDELMAG S.A.	AGUAS MAGALLANES	GASCO S.A.
M.O.P.	40,93%	13,11%	54,04%	1.141.271	770.015	694.251
SERVIU ✓	20,60%	5,25%	25,85%	545.926	368.337	332.095
TESORERIA	5,21%	1,67%	6,88%	145.299	98.033	88.387
INST.NAC.ESTADISTICAS	4,03%	1,29%	5,32%	112.353	75.805	68.347
M.VIVIENDA Y URB.	4,97%	2,94%	7,91%	167.051	112.710	101.620
TOTAL	75,74%	24,26%	100,00%	2.111.900	1.424.900	1.284.700

PUNTA ARENAS, 04 de ABRIL de 2016



EMPRESA ELÉCTRICA DE
MAGALLANES S.A.
UT.: 88.221.200-9

Energía, Transporte, Distribución
Suministro de Energía Eléctrica,
Venta de Materiales Eléctricos,
Punta Arenas, Chile; Croacia 444,
Casilla 52-D, Puerto Natales, Chile;
Calle España 1757, Porvenir, Chile;
Williams 0285, Puerto Williams,
Chile; Presidente Ibáñez 136.

DIRECCIÓN DE ARQUITECTURA
DIRECCIÓN: CROACIA 722
COMUNA: PUNTA ARENAS
DIRECCIÓN POSTAL: CROACIA 722 PISO 6

R.U.T.: 88.221.200-9
BOLETA ELECTRÓNICA
N° 3194254

S.I.I. PUNTA ARENAS

N° Docto Interno: 14070066
Fecha de Emisión: 03-MAY-2016
N° Instalación: 45884

N° Servicio **45884**

DATOS DEL CONSUMO

PERIODO DE CONSUMO: 29-MAR-2016 AL 27-ABR-2016

N° MEDIDOR	PROPIEDAD	PERIODO LECTURA	LEC ANT	LEC. ACT	CTE	CONSUMO	UN
66824213 66956233	CLIENTE CLIENTE	29/03/2016-27/04/2016 29/03/2016-27/04/2016	46.744 5.430,8000	46.954 5.438	140 140	29.400 1.008	kWh kVARh

Demanda en Horas Punta Leída :55 kW
Demanda Suministrada Leída :109,8 kW
Factor de Potencia:1,00
Fecha Estimada Próxima Lectura:27/05/2016

HISTÓRICO DEL CONSUMO kWh

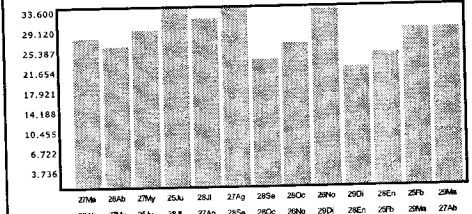

DETALLE DE SU CUENTA

DETALLE	Cantidad	Total
CARGO FIJO	1 \$	2.179
CARGO ENERGIA BASE	29.400 kWh \$	1.724.810
DEMANDA MAXIMA HP	54,6 kW \$	508.179
DEMANDA SUMINISTRADA	119,4 kW \$	144.054
DESCUENTO RELIQUIDACION (*)	1 \$	-223.150
INTERESES RELIQUIDACION (*)	1 \$	-44.164
AJUSTE SENCILLO ANT	1 \$	86
AJUSTE SENCILLO	1 \$	-94

Valores con IVA incluido/Tarifas Fijadas según Decreto N°1T/2012. (Publicado en D.O. el 02/04/2013)

Total Boleta	\$	2.111.908
Otros Cargos	\$	-8
Total Cargos del Mes	\$	2.111.900
Saldo Anterior	\$	0
Total a Pagar	\$	2.111.900

Pagar Hasta: 16-MAY-2016

COMPENSACIONES

DATOS DEL SERVICIO

Asignado a S/E:	PUNTA ARENAS
Tarifa:	AT4.3
Sector Tarifario:	EDELMAG-1
Potencia Conectada:	400 kW
Fecha Término Tarifa:	30/04/2017
Fecha Límite Modificación Tarifa:	31/03/2017
Grupo de Consumo:	PUNTA ARENAS
Consumo de Referencia:	29.475 kWh
Grupo de Facturación:	100
Ruta:	3000

Último pago: \$188.211, el 26/04/2016 en EDELMAG P A
(*) Ajuste tarifario de acuerdo al artículo 178 del D.F.L. N° 4/2006

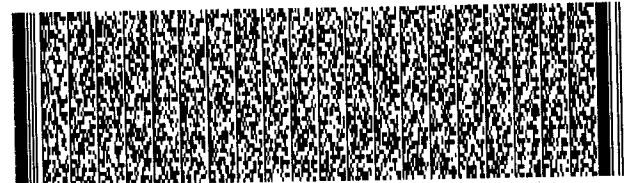

Timbre Electrónico S.I.I. Res. Ex. N° 162 del 28/10/2010



N° Doc. Interno: 14070066
Fecha de Emisión: 03-MAY-2016
N° de Instalación: 45884
N° Cliente: 45884
Ruta: 3000
Var. Correspo.: DCFM

Total a Pagar: \$ 2.111.900

Pagar Hasta: 16-MAY-2016



AGUAS MAGALLANES S.A.
 Casa Matriz: Isidora Goyenechea 3.600
 Ofic. 401 - 402, Las Condes, Santiago
 Giro: Captación, purificación y
 distribución de agua.
 www.aguasmagallanes.cl



61-228-00-28
 desde celulares 02-23612827

RUT 76.215.628-8
BOLETA ELECTRONICA
 N° 1996649
S.I.I. - SANTIAGO ORIENTE

EDIFICIO MOP MINVU
 BORRIES, GOBERNADOR CARLOS #473, PUNTA ARENAS
 PUNTA ARENAS

RUTA: 11901092870

N° SERVICIO 412315-8

VENCIMIENTO 13-05-2016

TOTAL A PAGAR \$ 1.424.900

Su Consumo es: 993,00 (m3)

Lectura Actual (22-04-2016) 89756
 Lectura Anterior (23-03-2016) 88763
 Consumo Periodo (m3) 993
 Consumo Facturado (m3) 993

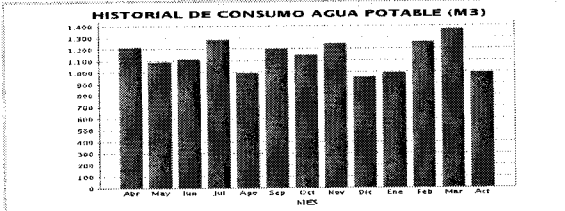

Fecha Estimada Próxima Lectura 24-05-2016

Aguas Magallanes le informa

Pagos Del Periodo (25-04-2016) \$ 1.952.850
 Tarifa Publicada La Prensa Austral 03 Marzo 2016
 Tarifas Incluyen I.V.A., Grupo Tarifario 1

Detalle de su cuenta	Cantidad	Precio (\$)	Total (\$)
Cargo Fijo	1,00	1.209,00	1.209
Consumo agua potable	993,00	713,55	708.555
Servicio alcantarillado	993,00	518,46	514.832
Tratamiento aguas servidas	993,00	186,73	185.422
Total Servicios Mes			1.410.018
Intereses		14,874	14.874
Total Venta Mes			1.424.892
Ajuste Sencillo Crédito			-28
Ajuste Sencillo Débito			36

Factor de Cobro 1
 N° de Medidor 947
 Diámetro de Medidor 38

FECHA EMISIÓN 28-04-2016

Powered by Paperless

TOTAL A PAGAR 1.424.900



Timbre Electrónico SII

Res. 95 del 2012. Verifique información en www.sii.cl

TOTAL A PAGAR \$ 1.424.900
VENCIMIENTO 13-05-2016
FECHA EMISIÓN 28-04-2016
N° SERVICIO 412315-8
BOLETA ELECTRÓNICA N° 1996649



001019966490041231501424900



DIRECCION : CROACIA 722
 COMUNA : PUNTA ARENAS
 N° BOLETA : 5891831
 PODER CALORIFICO : p.c.s nom 9,669 K.cal/m3S
 PRODUCTO : GAS NATURAL

N° 5891831

68315300-1

N° MEDIDOR 1355742 PROPIEDAD GASCO S.A. TARIFA 3 A LECTURA ACTUAL : 3338666 27-ABR-2016
 LECTURA ANTERIOR : 3324203 24-MAR-2016
 CONSUMO LEIDO (M3) : 14463
 FACTOR CORRECCION : 1,03710
 CONSUMO CORREGIDO (M3) : 14999,57730

NSUMO \$ 1.248.170
 RGO FIJO \$ 710
 RIENDO MEDIDOR MODELO 3000 A \$ 30.522
 MP. RELIQUIDACION FACT. ENERO 2016 \$ 5.282
 IAL FACTURADO MES \$ 1.284.684
 JSTE SENCILLO ANTERIOR \$ 36
 JSTE SENCILLO \$ -20
 IAL A PAGAR \$ 1.284.700
 TIMO PAGO (25-ABR-2016) \$ 472.250
 GAR DE PAGO (GASCO)

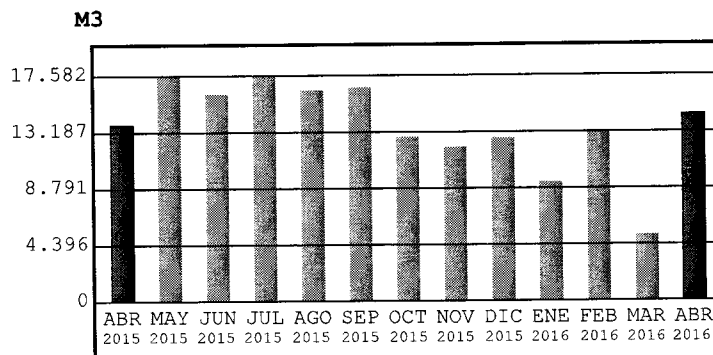

aporte compensatorio del Estado estimado en el
 tal facturado del mes, corresponde a: \$ 3.257.206
 alor incluye iva)

TARIFA CORTE Y REPOSICION \$ 6.486
 (RECONEXION DE SERVICIO)
 CORTE SERVICIO MATRIZ \$ 328.684
 * VALORES INCLUYEN IVA

7/04/2016 30/05/2016 \$ 1.284.700

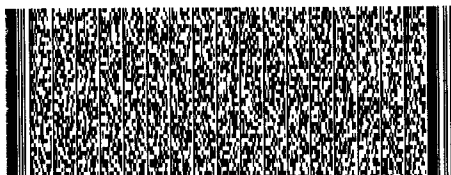

Timbre Electrónico SIT
 Res. 131 del 02/12/2005 - Verifique documento: www.sit.cl

N° CLIENTE : 68315300-1
 N° BOLETA : 5891831
 TARIFA : 3 A
 FECHA : 30/05/2016
 VENCIMIENTO
 TOTAL A PAGAR : \$ 1.284.700
 PRODUCTO : GAS NATURAL

