



PÁGUESE BOLETAS CORRESPONDIENTES A CONSUMOS BÁSICOS GASTOS COMUNES EDIFICIO DE SERVICIOS PÚBLICOS.

RESOLUCION (E) N° 1162

PUNTA ARENAS, 07 JUN. 2016

VISTOS:

- a) La Ley N°20.882 que aprobó el Presupuesto para Sector Público para el año 2016, publicado en el Diario Oficial el 05 de Diciembre de 2015;
- b) Las facultades que me confiere el Decreto Supremo N°355 de 1976, la Resolución con Toma de Razón N° 18/15, ambas de Vivienda y Urbanismo y la Resolución Exenta N°2269 de 05/12/2014, que actualiza Normas sobre Delegación de Facultades en el SERVIU Magallanes;

CONSIDERANDO:

- a) La necesidad de cancelar los consumos básicos (electricidad, agua, gas) correspondientes a los gastos comunes del Edificio de Servicios Públicos, consumos del mes de MAYO de 2016, según Ord. N° 104 de fecha 02/06/2016 del Presidente Consejo Administración Edificio Servicios Públicos, Don Rodrigo Ulloa Barría;
- b) Las Boletas Electrónica detalladas a continuación, correspondiéndole a este SERVIU cancelar el equivalente al 25,85% del total del gasto de los consumos básicos del edificio de servicios públicos XII Región, como detalla en la siguiente planilla:

PROVEEDOR	BOL. ELECT.	FECHA	MONTO TOTAL FACTURADO	ASIG. PPTARIA	CTA. CONTABLE	(25,85%) MONTO A PAGAR
EDELMAG	3244938	01-01-2016	\$ 2.763.300.-	2205001 ELECTRICIDAD	5320501	\$ 714.313.-
AGUAS MAGALLANES S.A.	2042923	30-05-2016	\$ 1.441.450.-	2205002 AGUA	5320502	\$ 376.970.-
GASCO S.A.	5938277	26-05-2016	\$ 1.177.650.-	2205003 GAS	5320503	\$ 304.423.-
<b>TOTAL A PAGAR EN ESTA RESOLUCION</b>						<b>\$ 1.395.706.-</b>

RESUELVO:

- I. DISPONER EL PAGO de los consumos detallados de acuerdo al CONSIDERANDO letra b).  
**VALOR TOTAL \$ 1.395.706.-**
- II. EL GASTO, que demande el cumplimiento de la presente Resolución por la suma de \$ 1.395.706.- (UN MILLÓN, TRESCIENTOS NOVENTA Y CINCO MIL, SETECIENTOS SEIS PESOS) SE IMPUTARA de acuerdo a detalle del cuadro en el CONSIDERANDO b)

ANÓTESE, NOTIFIQUESE, CÚMPLASE Y ARCHÍVESE



JOSÉ ALEJANDRO CAMELO THOMSEN  
JEFE DEPTO. ADM. Y FINANZAS  
SERVIU REGION DE MAGALLANES Y ANTÁRTICA CHILENA

JCT/EEZ/MGY/pso

SS. GG. N°203

DISTRIBUCION

- Unidad de Presupuesto (1)
- Servicios Generales (1)
- Servicio Oficina de Partes. (1)

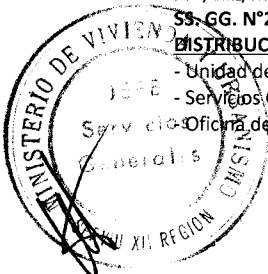

www.serviumagallanes.cl

Croacia N°722 - 61-2714468 - Punta Arenas  
Ladrilleros N°516 - 61-2411585 - Puerto Natales

SIGFE	Serviu XII Región Magallanes y Antártica SERVU XII Región Ejercicio Fiscal 2016	GOBIERNO DE CHILE
-------	---	-------------------

id:27725	<b>Compromisos</b>	Aprobado(000814)
Título: Ord.104 02 Junio 2016 Consumos Basicos Edificio Luz,Agua y Gas		
Ejercicio Fiscal: 2016	Fecha: 03/06/2016	Moneda: <span style="border: 1px solid black; padding: 2px;">Fiscal</span>
Proveedor: 88221200-9	Edelmag S.A.	
		Fecha Estimada: 31/07/2016

Descripción	¿Qué Requerimientos?	Recursos?					
Requerimiento: SUBT.22 BIENES Y SERVICIOS DE CONSUMO <span style="float: right;">▼</span>							
INSUMO	CLASIFICADOR	TOTAL CANT.	TOTAL MONTO	VIGENTE CANT.	VIGENTE MONTO	FUTURO MONTO	EL
ASIG PPA	2205001-Electricidad	0	714.313	0	714.313	0	
ASIG PPA	2205002-Agua	0	376.970	0	376.970	0	
ASIG PPA	2205003-Gas	0	304.423	0	304.423	0	
<b>Total Requerimiento</b>			1.395.706		1.395.706	0	
<b>Total</b>			1.395.706		1.395.706	0	

CZA. Cont. Reg.  
 5320501  
 5320502  
 5320503



Crear

Volver

**ORD. :** N° 104/

**ANT. :** No hay

**MAT. :** Remite copias de boletas de consumos básicos Edificio y distribución del gasto por Servicio.

**INCL. :** Lo indicado.

**PUNTA ARENAS, 02/06/2016**

**DE : PRESIDENTE CONSEJO ADMINISTRACION EDIFICIO  
SERVICIOS PUBLICOS**

**A : SEGÚN DISTRIBUCIÓN**

Adjunto remito a Ud., fotocopias de boletas de consumos básicos del Edificio, así mismo se adjunta la distribución del gasto por Servicio.

De acuerdo a lo anterior, solicito a Ud., si lo tiene a bien, gestionar el pago correspondiente.

Saluda atentamente a ud.,

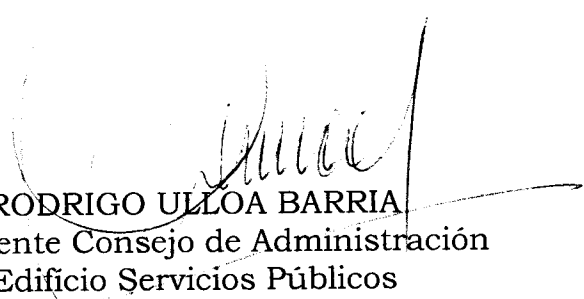
  
**RODRIGO ULLOA BARRIA**  
Presidente Consejo de Administración  
Edificio Servicios Públicos

RUB/rub

**DISTRIBUCIÓN:**

1. Sr.Seremi MINVU
2. Sra.Directora SERVIU
3. Sr.Director Regional INE
4. Sr.Tesorero Regional
5. Sr.Mauricio Freire D.C. y F. MOP
6. Archivo |

**DETALLE DE PAGO POR CONSUMOS BASICOS EDIFICIO**

EMPRESA	DETALLE DEL CONSUMO			BOLETA O FACTURA			
	DESDE	HASTA	TOTAL	FECHA	NUMERO	MONTO	VC.MTO.
EDELMAG S.A.	27-04-2016	27-05-2016	2.763.300	01-06-2016	3244938	2.763.300	16-06-2016
AGUAS MAGALLANES S.A.	22-04-2016	24-05-2016	1.435.555	30-05-2016	2042923	1.435.555	14-06-2016
GASCO S.A.	27-04-2016	26-05-2016	1.177.650	26-05-2016	5938277	1.177.650	30-06-2016

**DISTRIBUCION POR SERVICIO**

SERVICIO	DISTRIBUC.PORCENTUAL			DETALLE DEL PAGO		
	S. PROPIA	S. COMUN	TOTAL %	EDELMAG S.A.	AGUAS MAGALLANES	GASCO S.A.
M.O.P.	40,93%	13,11%	54,04%	1.493.287	775.773	636.401
SERVIU	20,60%	5,25%	25,85%	714.313	376.970	304.423
TESORERIA	5,21%	1,67%	6,88%	190.115	98.766	81.022
INST.NAC.ESTADISTICAS	4,03%	1,29%	5,32%	147.008	76.372	62.652
M.VIVIENDA Y URB.	4,97%	2,94%	7,91%	218.577	113.552	93.152
<b>TOTAL</b>	<b>75,74%</b>	<b>24,26%</b>	<b>100,00%</b>	<b>2.763.300</b>	<b>1.441.433</b>	<b>1.177.650</b>

PUNTA ARENAS, 02 de JUNIO de 2016

DIRECCIÓN: CROACIA 722  
COMUNA: PUNTA ARENAS  
DIRECCIÓN POSTAL: CROACIA 722 PISO 6

R.U.T.: 88.221.200-9  
BOLETA ELECTRÓNICA  
N° 3244938

S.I.I. PUNTA ARENAS

N° Docto Interno: 14123194  
Fecha de Emisión: 01-JUN-2016  
N° Instalación: 45884

**N° Servicio 45884**

**DATOS DEL CONSUMO**

PERIODO DE CONSUMO: 27-ABR-2016 AL 27-MAY-2016

N° MEDIDOR	PROPIEDAD	PERIODO LECTURA	LEC. ANT	LEC. ACT	CTE	CONSUMO	UN
66824213	CLIENTE	27/04/2016-27/05/2016	46.954	47.191	140	33.180	kWh
66956233	CLIENTE	27/04/2016-27/05/2016	5.438	5.445	140	980	kVARh

**Demanda en Horas Punta Leída :69,6 kW**  
**Demanda Suministrada Leída :116,3 kW**  
**Factor de Potencia:1,00**  
**Fecha Estimada Próxima Lectura:27/06/2016**

**HISTÓRICO DEL CONSUMO kWh**

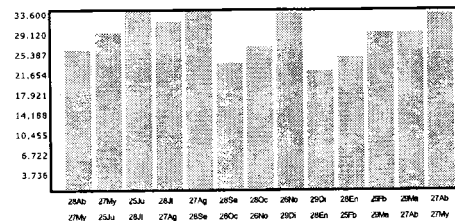

**DETALLE DE SU CUENTA**

DETALLE	Cantidad	Total
CARGO FIJO	1 \$	2.192
CARGO ENERGIA BASE	33.180 kWh \$	1.969.827
DEMANDA MAXIMA HP	69,6 kW \$	647.045
DEMANDA SUMINISTRADA	119,4 kW \$	144.179
AJUSTE SENCILLO ANT	1 \$	94
AJUSTE SENCILLO	1 \$	-37

Valores con IVA incluido/Tarifas Fijadas según Decreto N°1T/2012. (Publicado en D.O. el 02/04/2013)

<b>Total Boleta</b>	\$	<b>2.763.243</b>
<b>Otros Cargos</b>	\$	<b>57</b>
<b>Total Cargos del Mes</b>	\$	<b>2.763.300</b>
<b>Saldo Anterior</b>	\$	<b>0</b>
<b>Total a Pagar</b>	\$	<b>2.763.300</b>

**Pagar Hasta: 16-JUN-2016**

**COMPENSACIONES**

**DATOS DEL SERVICIO**

Asignado a S/E: PUNTA ARENAS  
Tarifa: AT4.3  
Sector Tarifario: EDELMAG-1  
Potencia Conectada: 400 kW  
Fecha Término Tarifa: 30/04/2017  
Fecha Límite Modificación Tarifa: 31/03/2017  
Grupo de Consumo: PUNTA ARENAS  
Consumo de Referencia: 33.420 kWh  
Grupo de Facturación: 100  
Ruta: 3000

Último pago: \$1.141.271, el 19/05/2016 en EDELMAG P A

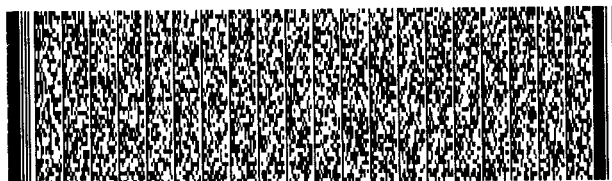

Timbre Electrónico S.I.I. Res. Ex. N° 162 del 28/10/2010



N° Doc. Interno: 14123194  
Fecha de Emisión: 01-JUN-2016  
N° de Instalación: 45884  
N° Cliente: 45884  
Ruta: 3000  
Var. Correspo.: DCFM

**Total a Pagar: \$ 2.763.300**

**Pagar Hasta: 16-JUN-2016**



AGUAS MAGALLANES S.A.  
 Casa Matriz: Isidora Goyenechea 3.600  
 Ofic. 401 - 402, Las Condes, Santiago.  
 Giro: Captación, purificación y  
 distribución de agua.  
 www.aguasmagallanes.cl



**61-228-00-28**  
 desde celulares 02-23612827

RUT 76.215.628-8  
**BOLETA ELECTRONICA**  
 N° 2042923

S.I.I. - SANTIAGO ORIENTE

EDIFICIO MOP MINVU  
 BORRIES, GOBERNADOR CARLOS #473, PUNTA ARENAS  
 PUNTA ARENAS

RUTA: 11901092870

N° SERVICIO 412315-8

VENCIMIENTO 14-06-2016

TOTAL A PAGAR \$ 1.441.450

**Su Consumo es: 1.011,00**

Leitura Actual (24-05-2016) 90767  
 Leitura Anterior (22-04-2016) 89756  
 Consumo Periodo (m3) 1011  
 Consumo Facturado (m3) 1011

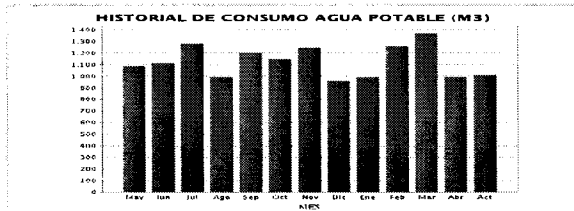

Fecha Estimada Próxima Lectura 23-06-2016

Detalle de su cuenta	Cantidad	Precio (\$)	Total (\$)
Cargo Fijo	1,00	1.209,00	1.209
Consumo agua potable	1.011,00	713,55	721.399
Servicio alcantarillado	1.011,00	518,46	524.163
Tratamiento aguas servidas	1.011,00	186,73	188.784
<b>Total Servicios Mes</b>			<b>1.435.555</b>
Intereses			5.878
<b>Total Venta Mes</b>			<b>1.441.433</b>
Ajuste Sencillo Crédito			-11
Ajuste Sencillo Débito			28

**Aguas Magallanes le informa**

Pagos Del Periodo (19-05-2016) \$ 1.424.900  
 Tarifa Publicada La Prensa Austral 03 Marzo 2016  
 Tarifas Incluyen I.V.A., Grupo Tarifario 1

Factor de Cobro 1  
 N° de Medidor 947  
 Diametro de Medidor 38

FECHA EMISIÓN 30-05-2016

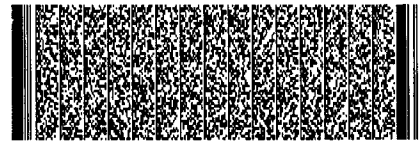

Timbre Electrónico SII

Res. 95 del 2012.- Verifique información en [www.sii.cl](http://www.sii.cl)

Powered By Paperless

**TOTAL A PAGAR 1.441.450**

TOTAL A PAGAR	\$ 1.441.450
VENCIMIENTO	14-06-2016
FECHA EMISIÓN	30-05-2016
N° SERVICIO	412315-8
BOLETA ELECTRÓNICA N°	2042923



001020429230041231501441450

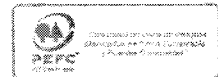

DIRECCION : CROACIA 722  
 COMUNA : PUNTA ARENAS  
 N° BOLETA : 5938277  
 PODER CALORIFICO : p.c.s nom 9,764 K.cal/m3S  
 PRODUCTO : GAS NATURAL

N° 5938277

68315300-1

N° MEDIDOR : 1355742  
 PROPIEDAD : GASCO S.A.  
 TARIFA : 3 A  
 LECTURA ACTUAL : 3351876  
 LECTURA ANTERIOR : 3338666  
 CONSUMO LEIDO (M3) : 13210  
 FACTOR CORRECCION : 1,03710  
 CONSUMO CORREGIDO (M3) : 13700,09100  
 26-MAY-2016  
 27-ABR-2016

CONSUMO \$ 1.141.568  
 CARGO FIJO \$ 713  
 CARGO MEDIDOR MODELO 3000 A \$ 30.066  
 MP. RELIQUIDACION FACT. ENERO 2016 \$ 5.282  
 TOTAL FACTURADO MES \$ 1.177.629  
 JUSTO SENCILLO ANTERIOR \$ 36  
 JUSTO SENCILLO \$ -15  
 TOTAL A PAGAR \$ 1.177.650  
 TIEMPO PAGO (19-MAY-2016) \$ 1.284.700  
 CARGO DE PAGO (GASCO)

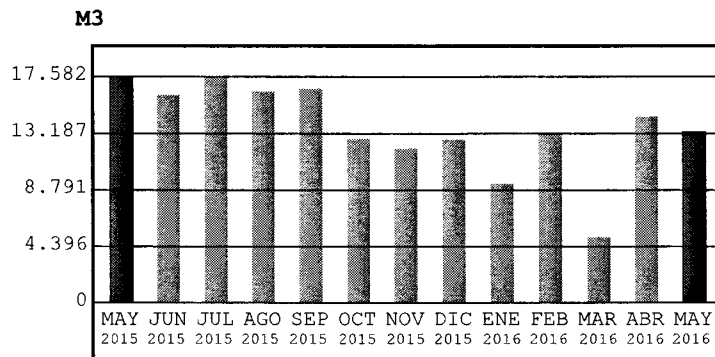

aporte compensatorio del Estado estimado en el  
 tal facturado del mes, corresponde a: \$ 2.886.559  
 alor incluye iva)

TARIFA CORTE Y REPOSICION \$ 6.486  
 (RECONEXION DE SERVICIO)  
 CORTE SERVICIO MATRIZ \$ 328.684  
 \* VALORES INCLUYEN IVA

6/05/2016 30/06/2016 \$ 1.177.650



Timbre Electrónico STI  
 Res. 131 del 02/12/2005 - Verifique documento: www.sii.cl

N° CLIENTE : 68315300-1  
 N° BOLETA : 5938277  
 TARIFA : 3 A  
 FECHA VENCIMIENTO : 30/06/2016  
 TOTAL A PAGAR : \$ 1.177.650  
 PRODUCTO : GAS NATURAL

