

*[Handwritten signature]*

PÁGUESE BOLETAS ELECTRÓNICAS NRO. 3448919 / 3448918 / 3449084 / 3449132 CORRESPONDIENTES A EDELMAG S.A. POR CONSUMO DE PLANTA ELEVADORA.

RESOLUCION (E) N° **2213**

PUNTA ARENAS, **2 OCT. 2016**

**VISTOS:**

- a) La Ley N° 20.882 que aprobó el Presupuesto para Sector Público para el año 2016, publicado en el Diario Oficial el 05 de Diciembre de 2015;
- b) Las facultades que me confiere el Decreto Supremo N°355 de 1976, la Resolución con Toma de Razón N° 18/15, ambas de Vivienda y Urbanismo y la Resolución Exenta N°2269 de 05/12/2014, que actualiza Normas sobre Delegación de Facultades en el SERVIU Magallanes;

**CONSIDERANDO:**

- a) La necesidad de cancelar los consumos Eléctricos de las Boletas presentadas por EDELMAG S.A. RUT. 88.221.200-9, que se refiere a Planta Elevadora de Pta. Arenas;

La Boleta Electrónica N° 3448919 de fecha 03/10/2016 por un valor de \$ 357.000.-  
 La Boleta Electrónica N° 3448918 de fecha 03/10/2016 por un valor de \$ 131.000.-  
 La Boleta Electrónica N° 3449084 de fecha 03/10/2016 por un valor de \$ 629.300.-  
 La Boleta Electrónica N° 3449132 de fecha 03/10/2016 por un valor de \$ 173.400.-

**RESUELVO:**

- I. **DISPONER el PAGO** de los consumos de Edelmag de acuerdo al **CONSIDERANDO letra a)**;  
**VALOR TOTAL \$ 1.290.700.-**
- II. **EL GASTO**, que demande el cumplimiento de la presente Resolución por la suma de \$ 1.290.700.- (UN MILLON DOSCIENTOS NOVENTA MIL, SETECIENTOS PESOS) SE **IMPUTARA AL ÍTEM:**

ASIGNACIÓN PRESUPUESTARIA	CUENTA CONTABLE	MONTO
2205001 – ELECTRICIDAD	5320501	\$ 1.290.700.-

**ANOTESE, COMUNIQUESE, CÚMPLASE Y ARCHIVESE**

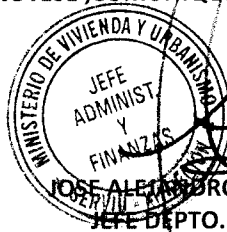

**JOSE ALEJANDRO CAMELO THOMSEN**  
JEFE DEPTO. ADM. Y FINANZAS  
SERVIU REGION DE MAGALLANES Y ANTÁRTICA CHILENA

JCT/EEZ/jhb  
SS. GG. N°418  
**DISTRIBUCION**

- Unidad de Presupuesto (1)
- Servicios Generales (1)
- Oficina de Partes. (1)

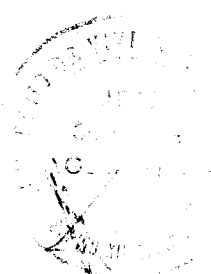



## DATOS DEL CLIENTE

## DATOS DEL SUMINISTRO

**EMPRESA ELÉCTRICA DE  
MAGALLANES S.A.**  
R.U.T.: 88.221.200-9Generación, Transporte, Distribución  
y Suministro de Energía Eléctrica,  
Venta de Materiales Eléctricos.  
Punta Arenas: Croacia 444, Casilla  
52-D. Puerto Natales: Avda. España  
1797. Porvenir: J. Williams 0285.  
Puerto Williams: Pdte. Ibáñez 130.  
Río Verde: Lote DOS-B S/N,  
Estancia Río Cañadón. - Chile -  
612 714 000  
www.edelmag.cl  
atencionclientes@edelmag.cl**Sr.(a):**  
SERVIU REGION DE MAGALLANES  
**Dirección de Envío:**  
TOLEDO VIOLA S/N ENTRE MAIPU Y  
ANGAMOS**Dirección:** TOLEDO VIOLA S/N ENTRE  
MAIPU Y ANGAMOS  
**Asignado a S/E:** PUNTA ARENAS  
**Tipo Tarifa Contratada:** BT3 Presente  
Punta  
**Sector Tarifario:** EDELMAG-1  
**Potencia Conectada:** 88 kW  
**Fecha Término Tarifa:** 30/04/2017  
**Fecha Límite Modificación**  
**Tarifa:** 31/03/2017**Grupo de Facturación:** 100  
**Ruta:** 3000  
**Var. Corresp.:** RMAN

S.I.I.- PUNTA ARENAS

 **PÁGINA WEB**  
www.edelmag.cl **FONO CLIENTE**  
612 714 000

## DETALLE DE LECTURA / CONSUMO

**Período de Lec.** 29/08/2016 - 26/09/2016 **Posible próx. lec.** 26/10/2016

N° MEDIDOR	PROPIEDAD	LEC ANT	LEC. ACT	CTE	CONSUMO	UN
96519466	CLIENTE	4.710	4.712	40	80	kWh
96519466	CLIENTE	3.633	3.634	40	40	kVARh

**Consumo de Referencia:** 116 kWh  
**Demanda en Horas Punta Leída :** 2,3 kW  
**Factor de Potencia:** 0,89

Consumo Últimos 13 meses (kWh)

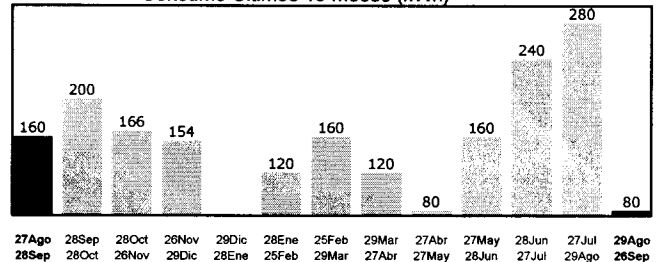

Fecha de corte a partir de:

## DETALLE DE LA CUENTA / FACTURACIÓN

**TOTAL A PAGAR: \$357.000****FECHA VENCIMIENTO: 17/10/2016**

Último pago: \$514.100, el 12/09/2016 en EDELMAG II PA

A PARTIR DEL MES DE NOVIEMBRE DE 2016 SU NUEVO NÚMERO DE  
CLIENTE SERÁ: 4552104Valores con IVA incluido/Tarifas Fijadas según Decreto N° 1T/2012. (Publicado en  
D.O. el 02/04/2013)

CARGO FIJO	\$ 2.125
CARGO ENERGIA BASE (80 kWh)	\$ 5.044
DEMANDA MAXIMA HP (21,2 kW)	\$ 336.163
RECARGO FACTOR POT.	\$ 13.648
AJUSTE DE SENCILLO ANTERIOR A FAVOR DEL CLIENTE	\$ 82
AJUSTE DE SENCILLO ACTUAL A FAVOR DEL CLIENTE	\$ -62
OTROS CARGOS	\$ 20
<b>TOTAL CARGOS DEL MES</b>	<b>\$ 357.000</b>
SALDO ANTERIOR	\$ 0
<b>TOTAL A PAGAR</b>	<b>\$ 357.000</b>

**PAGAR HASTA: 17.OCT.2016**Usted puede recurrir a la Superintendencia de  
Electricidad y Combustibles. SEC, en caso que la  
Empresa Distribuidora no resuelva satisfactoriamente  
sus Consultas y Reclamos.600 6000 732  
Desde Celulares 02 2 750 99 99

www.sec.cl

Timbre electrónico S.I.I.  
Res. Ex. N° 162 del 28-10-2010

CUPÓN DE PAGO

CDP:14337352

**TOTAL A PAGAR \$ 357.000**

11433735266513100000357000

**DATOS DEL CLIENTE**

**DATOS DEL SUMINISTRO**

**EMPRESA ELÉCTRICA DE  
MAGALLANES S.A.**  
R.U.T.: 88.221.200-9

**Sr.(a):**  
SERVIU REGION DE MAGALLANES  
**Dirección de Envío:**  
JULIA GARAY GUERRA S/N BOMBA DE  
AGUA

**Dirección:** JULIA GARAY GUERRA S/N  
BOMBA DE AGUA  
**Asignado a S/E:** PUNTA ARENAS  
**Tipo Tarifa Contratada:** BT3 Presente  
Punta  
**Sector Tarifario:** EDELMAG-1  
**Potencia Conectada:** 88 kW  
**Fecha Término Tarifa:** 30/04/2017  
**Fecha Límite Modificación**  
**Tarifa:** 31/03/2017

**S.I.I.- PUNTA ARENAS**

Generación, Transporte, Distribución  
y Suministro de Energía Eléctrica,  
Venta de Materiales Eléctricos.  
Punta Arenas: Croacia 444, Casilla  
52-D. Puerto Natales: Avda. España  
1797. Porvenir: J. Williams 0285.  
Puerto Williams: Pdte. Ibáñez 130.  
Rio Verde: Lote DOS-B S/N,  
Estancia Rio Cañadón. - Chile -  
612 714 000  
www.edelmag.cl  
atenciondeclientes@edelmag.cl

**Grupo de Facturación:** 100  
**Ruta:** 3000  
**Var. Corresp.:** RMAN

**PÁGINA WEB**  
www.edelmag.cl

**FONO CLIENTE**  
612 714 000

**DETALLE DE LECTURA / CONSUMO**

**Período de Lec.** 29/08/2016 - 26/09/2016 **Posible próx. lec.** 26/10/2016

Nº MEDIDOR	PROPIEDAD	LEC ANT	LEC. ACT	CTE	CONSUMO	UN
96519467	CLIENTE	323	324	40	40	kWh
96519467	CLIENTE	125	126	40	40	kVARh

**Consumo de Referencia:** 27 kWh  
**Demanda en Horas Punta Leída :** 1,6 kW  
**Factor de Potencia:** 0,71

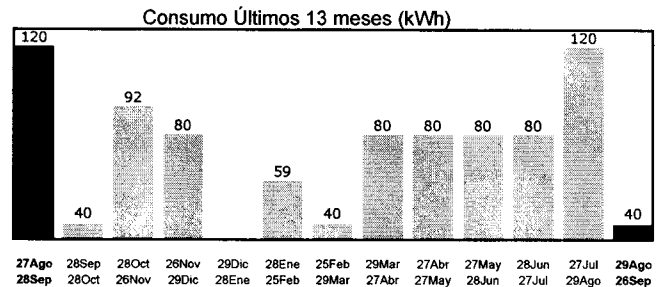

Fecha de corte a partir de:

**DETALLE DE LA CUENTA / FACTURACIÓN**

**TOTAL A PAGAR: \$131.000**

**FECHA VENCIMIENTO: 17/10/2016**

Último pago: \$144.800, el 12/09/2016 en EDELMAG II PA

A PARTIR DEL MES DE NOVIEMBRE DE 2016 SU NUEVO NÚMERO DE  
CLIENTE SERÁ: 4552103

Valores con IVA incluido/Tarifas Fijadas según Decreto N°17/2012. (Publicado en  
D.O. el 02/04/2013)

CARGO FIJO	\$ 2.125
CARGO ENERGIA BASE (40 kWh)	\$ 2.523
DEMANDA MAXIMA HP (6,5 kW)	\$ 103.069
RECARGO FACTOR POT.	\$ 23.230
AJUSTE DE SENCILLO ANTERIOR A FAVOR DEL CLIENTE	\$ 86
AJUSTE DE SENCILLO ACTUAL A FAVOR DEL CLIENTE	\$ -33
<b>OTROS CARGOS</b>	<b>\$ 53</b>
<b>TOTAL CARGOS DEL MES</b>	<b>\$ 131.000</b>
SALDO ANTERIOR	\$ 0
<b>TOTAL A PAGAR</b>	<b>\$ 131.000</b>

**PAGAR HASTA: 17.OCT.2016**

Usted puede recurrir a la Superintendencia de  
Electricidad y Combustibles SEC en caso que la  
Empresa Distribuidora no resuelva satisfactoriamente  
sus Consultas y Reclamos.

**SEC** 600 6000 732  
Desde Celulares 02 2 750 99 99  
www.sec.cl



Timbre electrónico S.I.I.  
Res. Ex. N° 162 del 28-10-2010

**CUPÓN DE PAGO**

CDP:14337351

**TOTAL A PAGAR \$ 131.000**



11433735166508100000131000



SERVIU REGION DE MAGALLANES

JORGE MONTT S/N (PLANTA ELEVADORA)  
PUNTA ARENAS  
CROACIA 722 PISO 1

R.U.T.: 88.221.200-9  
BOLETA ELECTRÓNICA  
N° 3449084

EMPRESA ELECTRICA DE  
MAGALLANES S.A.  
RUT.: 88.221.200-9

Generación, transporte, distribución  
y suministro de energía eléctrica.  
Venta de sistemas de transmisión.  
Distribución de cable eléctrico.  
Cableado de redes de datos, cableado  
de redes de voz, cableado de redes  
de datos, sistemas de energía, cableado  
de redes de datos, cableado de redes  
de voz, cableado de redes de datos.

S.I.I. PUNTA ARENAS

N° Docto Interno: 14337517  
Fecha de Emisión: 03-OCT-2016  
N° Instalación: 66444

66444

DATOS DEL CONSUMO

PERIODO DE CONSUMO: 30-AGO-2016 AL 27-SEP-2016

N° MEDIDOR	PROPIEDAD	PERIODO LECTURA	LEC. ANT	LEC. ACT	CTE	CONSUMO	UN
96410543	CLIENTE	30/08/2016-27/09/2016	715,7400	717,4800	80	139	kWh
96410543	CLIENTE	30/08/2016-27/09/2016	205,7100	205,5300	80	66	KVARh

**Demanda en Horas Punta Leída :6,6 kW**  
**Factor de Potencia:0,90**  
**Fecha Estimada Próxima Lectura:27/10/2016**

HISTÓRICO DEL CONSUMO kWh

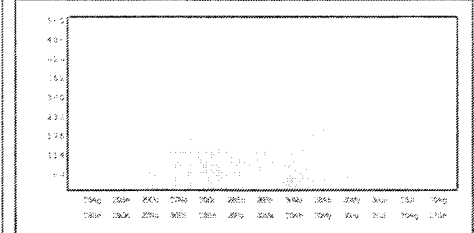

DETALLE DE SU CUENTA

DETALLE	Cantidad	Total
CARGO FIJO	1 \$	2.125
CARGO ENERGIA BASE	139 kWh \$	8.766
DEMANDA MAXIMA HP	37,8 kW \$	599.324
RECARGO FACTOR POT.	1 \$	18.243
ENVIO ESP.CARGO FIJO	1 \$	237
ENVIO ESP.CARGO VARIABLE	1 \$	560
AJUSTE SENCILLO ANT	1 \$	60
AJUSTE SENCILLO	1 \$	-15

Valores con IVA incluido/Tarifas Fijadas según Decreto N°1T/2012. (Publicado en D.O. el 02/04/2013)

Total Boleta	\$	629.255
Otros Cargos	\$	45
Total Cargos del Mes	\$	629.300
Saldo Anterior	\$	0
Total a Pagar	\$	629.300

Pagar Hasta: 17-OCT-2016

COMPENSACIONES

Table with 0 rows, likely representing compensation details.

DATOS DEL SERVICIO

Asignado a S/E:	PUNTA ARENAS
Tarifa:	ET3 Presente Punta
Sector Tarifario:	EDELMAQ-1
Potencia Conectada:	132 kW
Fecha Término Tarifa:	30/04/2017
Fecha Límite Modificación Tarifa:	31/03/2017
Grupo de Consumo:	PUNTA ARENAS
Consumo de Referencia:	135 kWh
Grupo de Facturación:	100
Ruta:	4000

Último pago: \$830.000, el 12/09/2016 en EDELMAG II PA  
A PARTIR DEL MES DE NOVIEMBRE DE 2016 SU NUEVO NÚMERO DE CLIENTE SERÁ: 4551948

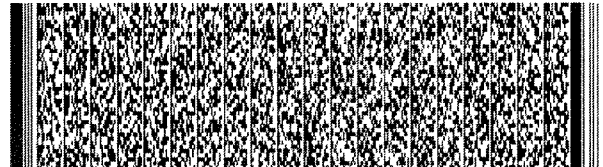

Timbre Electrónico S.I.I. Res. Ex. N° 162 del 28/10/2010



N° Doc. Interno: 14337517  
Fecha de Emisión: 03-OCT-2016  
N° de Instalación: 66444  
N° Cliente: 66444  
Ruta: 4000  
Var. Correspo.: DBO1

Total a Pagar: \$ 629.300

Pagar Hasta: 17-OCT-2016





EMPRESA ELECTRICA DE  
MAGALLANES S.A.  
R.U.T.: 88.221.200-9

Generación, Transporte, Distribución  
y Suministro de Energía Eléctrica,  
Venta de Materiales Eléctricos,  
Punta Arenas, Chile. Casilla 444.  
Casilla 22-9 Puerto Natales, Chile.  
Avenida España 1732, Punta Arenas, Chile.  
J. Williams 2285, Puerto Williams,  
Chile. Presidente Ibáñez 130.

SR(A): SERVIU XII REGION  
DIRECCIÓN: AVDA COLON COSTANERA  
COMUNA: PUNTA ARENAS  
DIRECCIÓN POSTAL: CROACIA 722 P 1

R.U.T.: 88.221.200-9  
BOLETA ELECTRÓNICA  
N° 3449132

S.I.I. PUNTA ARENAS  
N° Docto Interno: 14337565  
Fecha de Emisión: 03-OCT-2016  
N° Instalación: 64620

N° Servicio 64620

DATOS DEL CONSUMO

PERIODO DE CONSUMO: 30-AGO-2016 AL 27-SEP-2016

N° MEDIDOR	PROPIEDAD	PERIODO LECTURA	LEC ANT	LEC. ACT	CTE	CONSUMO	UN
95213626	CLIENTE	30/08/2016-27/09/2016	75.073,4000	75.133,8000	1	60	kWh
95213626	CLIENTE	30/08/2016-27/09/2016	61.742,7000	61.777,7000	1	35	kVARh

**Demanda Máxima Leída :2,6 kW**  
**Factor de Potencia:0,86**  
**Fecha Estimada Próxima Lectura:27/10/2016**

HISTÓRICO DEL CONSUMO kWh

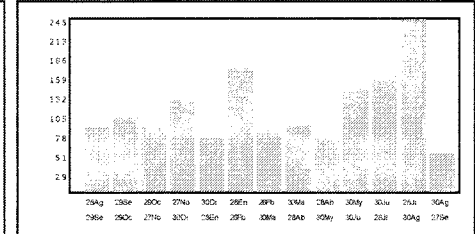

DETALLE DE SU CUENTA

DETALLE	Cantidad	Total
CARGO FIJO	1 \$	2.125
CARGO ENERGIA BASE	60 kWh \$	3.783
DEMANDA MAXIMA	14,8 kW \$	155.543
RECARGO FACTOR POT.	1 \$	11.153
ENVIO ESP.CARGO FIJO	1 \$	237
ENVIO ESP.CARGO VARIABLE	1 \$	560
AJUSTE SENCILLO ANT	1 \$	86
AJUSTE SENCILLO	1 \$	-87

Valores con IVA incluido/Tarifas Fijadas según Decreto N°1T/2012. (Publicado en D.O. el 02/04/2013)

Total Boleta	\$	173.401
Otros Cargos	\$	-1
Total Cargos del Mes	\$	173.400
Saldo Anterior	\$	0
Total a Pagar	\$	173.400

Pagar Hasta: 17-OCT-2016

COMPENSACIONES

COMPENSACIONES	
----------------	--

DATOS DEL SERVICIO

Asignado a S/E:	PUNTA ARENAS
Tarifa:	BT3 Parcial Presente Punta
Sector Tarifario:	EDELMAG-1
Potencia Conectada:	61 kW
Fecha Término Tarifa:	30/04/2017
Fecha Límite Modificación Tarifa:	31/03/2017
Grupo de Consumo:	PUNTA ARENAS
Consumo de Referencia:	63 kWh
Grupo de Facturación:	100
Ruta:	4000

Último pago: \$237.600, el 12/09/2016 en EDELMAG II PA.  
A PARTIR DEL MES DE NOVIEMBRE DE 2016 SU NUEVO NÚMERO DE CLIENTE SERÁ: 4551415

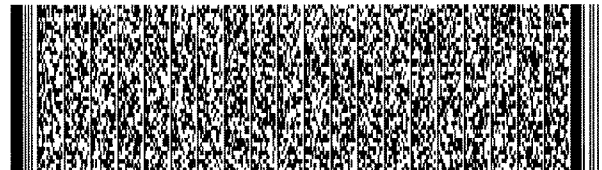

Timbre Electrónico S.I.I. Res. Ex. N° 162 del 28/10/2010



TENEMOS LA ENERGIA AL SERVICIO DE MAGALLANES

N° Doc. Interno: 14337565  
Fecha de Emisión: 03-OCT-2016  
N° de Instalación: 64620  
N° Cliente: 64620  
Ruta: 4000  
Var. Correspo.: DBO1

Total a Pagar: \$ 173.400

Pagar Hasta: 17-OCT-2016



SIGFE	Serviu XII Región Magallanes y Antártica SERVIU XII Región Ejercicio Fiscal 2016	GOBIERNO DE CHILE
-------	--	-------------------

id:28511	<b>Compromisos</b>	Aprobado(001476)
Título: Bol. Elect. 3448919,3448918,3449084 y 3449131 EDELMAG Plantas Elevadora		
Ejercicio Fiscal: 2016	Fecha: 06/10/2016	Moneda: Nacional
Proveedor: 88221200-9	Edelmag S.A.	
Fecha Estimada: 30/11/2016		

Descripción	¿Qué Requerimientos?	Cursos?					
Requerimiento: SUBT.22 BIENES Y SERVICIOS DE CONSUMO							
INSUMO	CLASIFICADOR	TOTAL CANT.	TOTAL MONTO	VIGENTE CANT.	VIGENTE MONTO	FUTURO MONTO	EL
<i>Asa P.A.</i>	2205001-Electricidad	0	1.290.700	0	1.290.700	0	
<i>GA Conton 5360501</i>							
Total Requerimiento			1.290.700		1.290.700	0	
Total			1.290.700		1.290.700	0	

[Crear](#)

[Volver](#)